అందమునకు. నాణ్యతకు. సింగార్ నగల నే! వాడండి! కేటలాగు ఉచితం.
సింగార్ గోల్డు కవరింగ్ వర్క్స్ (రజిస్టర్డు) H.O. మచిలీపట్నం (A.P.)

SIMULTANEOUSLY PUBLISHED FROM VIJAYAWADA AND MADRAS

ఆంధ్రపత్రిక

Regd. H. No. 506 FOUNDER DESODHARAKA K. NAGESWARA RAO సంపుటం 54, సంచిక 311

ఉపసంహారలేహ్యం ఇదినోరునకే కాక బలహీనతనొందిన బలమును రక్షించి, జ్వరము వుట్టిన కవిలుమును. 1 డబ్బి 4.50
అజీర్ణము గన్నవాయువు, మలబద్ధకము పారిపోవు కాలిదారచనము సిద్ధాన్న కర్షించును 1 డబ్బి 1.75 రాజపుష్పలేహ్యం
గంధకరసాయనం సత్తువనష్టపోవు నపుంసకులు పాదములు పడిపోవు ఆడంకుపుంపోగా మరుగుపడుట పడుట పడుట నష్టబలంబును నష్టపోవుటం గానును 1 డబ్బి 3.50
అన్నిటికి పోస్టేజి అవసరము - పేద్దకాగ్రెస్ ఉచితము. పగంట్లు లేకపోటి పంపబడ్డ యిచ్చబడును.
వి.శి.వి. అందుకోట ఆయుర్వేద సమాజం పెరిదేపి :: నెల్లూరుజిల్లా.

విజయవాడ, మంగళవారం 13—2—1968 THE ANDHRA PATRIKA MORNING ** 6 పుటలు : 12 పైసలు

దేశ విచ్ఛిన్న శక్తుల పునర్విజృంభణ పట్ల రాష్ట్రపతి ఆందోళన

ప్రజాస్వామ్యాన్ని దెబ్బతీస్తున్న అరాచకచర్యల అణచివేతకు ప్రభుత్వ నిశ్చయం

పార్లమెంటు ఉభయ సభల సంయుక్త సమావేశంలో డా॥ జాకీర్ హుసేన్ ప్రసంగం

భాషా విధానం అమలులో తలఎత్తే చిక్కులను సమరసంగా పరిష్కరించుకోవచ్చునని సూచన: జాతీయ సమస్యలపై ప్రతిపక్షాలతో చర్చలకు ప్రభుత్వ సంసిద్ధత

న్యూఢిల్లీ, ఫిబ్రవరి 12

ప్రాంతీయ, లేదా భాష, లేదా మతం పేరుతో దేశంలో విచ్ఛిన్నకర శక్తులు, సంఘటనలు, దౌర్జన్యాలు తిరిగి చెలరేగుచున్నట్లు రాష్ట్రపతి డాక్టర్ జకీర్ హుసేన్ ఆందోళనను వ్యక్తం చేశారు.

రాష్ట్రపతి నేడు పార్లమెంటు ఉభయసభల సంయుక్త సమావేశంలో మాట్లాడుతూ విచ్ఛిన్నకర శక్తుల అణచివేతకు ప్రభుత్వం కృతనిశ్చయంతో ఉన్నదని ప్రకటించారు.

వీధులలో దౌర్జన్యపూరితమైన ఆందోళనలు జరపడం వల్ల ప్రజాస్వామ్య విధానం బలహీనం కావుతుందనీ, జాతీయ ఐక్యత పునాదులు దెబ్బతినగలవనీ, తార్కిక చర్చ, నచ్చజెప్పడం ద్వారాల మాత్రమే ప్రజాస్వామ్య విధానం పని చేయు గలదనీ రాష్ట్రపతి హెచ్చరించారు.

భూటాన్ రాజు డ్రుక్ గ్యాల్పో, ఆయన సోదరి శ్రీమతి ఆజిబోకి 8వ తేదీన ఢిల్లీ చేరినప్పుడు రాష్ట్రపతి డాక్టర్ జాకిర్ హుసేన్, ప్రధాని శ్రీమతి గాంధి, ఉప రాష్ట్రపతి గిరి, ఉప ప్రధాని మొరార్జీ దేశాయ్ వారికి పాలం విమానాశ్రయంలో స్వాగతం ఇచ్చారు.

పార్లమెంటు ఉభయ సభల సంయుక్త సమావేశంలో రాష్ట్రపతి డాక్టర్ జకీర్ హుసేన్ చేసిన తొలి ప్రసంగానికి సభ్యులు [illegible]

లోక్‌సభ సభాపతి శ్రీ ఎన్. సంజీవరెడ్డి, రాష్ట్రపతి శ్రీ వి. వి. గిరి రాష్ట్రపతి [illegible] సభల సభ్యులు కూర్చున్న సెంట్రల్ హాలుకు తోడ్కొని వచ్చారు. జాతీయగీతం ప్రారంభం కాగానే, సభ్యులు లేచి నిలబడ్డారు. ప్రధానమంత్రి శ్రీమతి ఇందిరాగాంధి, ఉప ప్రధాని శ్రీ మొరార్జీ దేశాయ్, ప్రతిపక్షాల నాయకులు మొదటివరుసలో కూర్చున్నారు.

రాష్ట్రపతి తమ ప్రసంగాన్ని మొదట హిందీలోను, తర్వాత ఇంగ్లీషులోను చదివారు. హిందీ ప్రసంగం చదవడానికి 35 నిమిషాలు, ఇంగ్లీషు ప్రసంగం చదవడానికి 25 నిమిషాలు— మొత్తం గంటసేపు పట్టింది. డాక్టర్ రాధాకృష్ణన్ రాష్ట్రపతిగా ఉన్నప్పుడు ఆయన ఇంగ్లీషులో ప్రసంగాన్ని చదవగా, హిందీలోనికి ఆయన ప్రసంగాన్ని డాక్టర్ జకీర్‌హుసేన్ అనువదించేవారు.

రాష్ట్రపతి ప్రసంగం పూర్తి కాగానే, సభ్యులు బల్లలను కొట్టి హర్షధ్వానాలు చేశారు. తిరిగి జాతీయ గీతాన్ని ఆలపించారు.

తర్వాత డాక్టర్ హుసేన్ బలపైకి రాగా లక్షిందినీ ఒకచోట చేర్చి, తమ కళ్లజోడు మార్చుకుని, సభ్యుల కందరికి, 'నమస్తే' చెప్పి, ఉప రాష్ట్రపతి, సభాపతి వెంట రాగా సెంట్రల్ హాలు నుంచి వెళ్లిపోయారు.

భాషాసమస్యను ప్రస్తావించి, ప్రభుత్వ భాషా విధానాన్ని, కార్యక్రమాలను అమలు చేయడంలో వచ్చిన సమస్యలను పరస్పరం అవగతం చేసికొని, పర్దదాటుల్లు చేసికొనే దోరణిలో పరిశీలించాలని డాక్టర్ జకీ హుసేన్ సలహా ఇచ్చారు. ప్రభుత్వ విధానం యొక్క ప్రధాన లక్ష్యం దేశ ఐక్యతను పటిష్టం చేసి, మన ప్రజల సమైక్యతను పెంపొందించడమేనని ఆయన ప్రకటించారు.

రాజకీయ పార్టీలతో నిమిత్తం లేకుండా వివిధ రాష్ట్ర ప్రభుత్వాలతోను ఐకమత్యంతో వ్యవహరించాలనే భారత ప్రభుత్వం భావిస్తోందని రాష్ట్రపతి స్పష్టం చేశారు. దీనికి ప్రత్యామ్నాయంగా రాష్ట్ర ప్రభుత్వాలమీద ఇలాంటి సహకారాన్నే కేంద్రం ఆశిస్తోందన్నారు.

అస్సాం పునర్వ్యవస్థీకరణను ప్రస్తావించి, వివిధ రాజకీయ పార్టీల నాయకుల సహకారంతో యీసమస్యకు త్వరలోనే సంతృప్తికర మైన పరిష్కారం లభ్యం కాగలదనే భావిస్తున్నామన్నారు.

భారత, పాకిస్తాన్ దేశాల మధ్య సంబంధాలను ప్రస్తావించి, "విజ్ఞతతోను, రాజనీతిజ్ఞతతోను వ్యవహరించగలరనే ఆశిస్తున్నామన్నారు. అందువల్ల ఉభయ దేశాలలోని కోట్లాది ప్రజల శ్రేయస్సును పెంపొంది, అవగాహన క్రమంగా నెలకొల్పవచ్చునన్నారు.

చైనాతో సంబంధాలను ప్రస్తావించి, చైనా ప్రజలకు రాష్ట్రపతి శుభాకాంక్షలు తెలిపారు. పరస్పర గౌరవం, దురాక్రమణ రాహిత్యం, ఒకరి విషయాలలో మరొకరు జోక్యం చేసికొనకపోవడం అన్న సూత్రాలపై చైనాతో సంబంధాలను యథాతథం చేసికోవాలని భారతదేశం భావి

(మిగతా 5 వ పేజీలో)

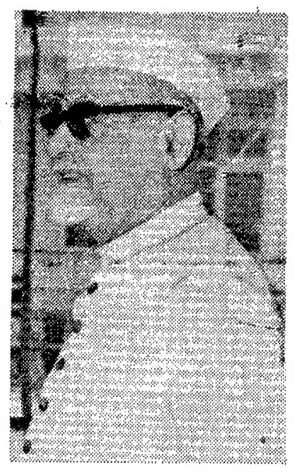

మోటా వాహనాల పన్ను చట్టం సవరణ

అసెంబ్లీలో బిల్లు ప్రతిపాదన

("ఆంధ్రపత్రిక" ప్రతినిధి)

హైదరాబాదు, ఫిబ్రవరి 12: మోటారు వాహనాల పన్ను నూరుశాతం పెంచేందుకు ప్రభుత్వానికి అధికారమిచ్చేఆంధ్రప్రదేశ్ మోటార్ వాహనాల పన్ను చట్టం సవరణ బిల్లును ముఖ్యమంత్రి శ్రీ కాసు బ్రహ్మానందరెడ్డి నేడుశాసనసభలో ప్రతిపాదించారు.

సభాపతి శ్రీ బి. వి. సుబ్బారెడ్డి అధ్యక్షస్థానంలో ఉన్నారు.

రాష్ట్రంలో త్రిభాషా సూత్రం అమలు

ఆంధ్ర, వెంకటేశ్వర యూనివర్సిటీల విద్యార్థులకు ముఖ్యమంత్రి స్పష్టీకరణ

("ఆంధ్రపత్రిక" ప్రతినిధి) హైదరాబాదు, ఫిబ్రవరి 12:

ఆంధ్రప్రదేశ్‌లో రాష్ట్రప్రభుత్వం, త్రిభాషా సూత్రాన్ని జయప్రదంగా అమలు చేస్తుందనీ, అదే విధంగా మిగిలిన రాష్ట్రాలు కూడా అమలు చేయటం ఆవశ్యకమని కేంద్రానికి నచ్చచెప్పటకు ప్రయత్నం చేయగలదనీ ముఖ్యమంత్రి శ్రీ కాసుబ్రహ్మానందరెడ్డి ఆంధ్ర, శ్రీ వెంకటేశ్వర విశ్వవిద్యాలయాల విద్యార్థి ప్రతినిధి వర్గాలకు స్పష్టంగా తెలియజేశారు.

కేంద్ర సర్వీసులలో ఆంధ్రులకు తగిన ప్రాతినిధ్యంకోసం రాష్ట్ర ప్రభుత్వం పోరాడగలదనీ, కేంద్ర పబ్లిక్ సర్వీసు పరీక్షలను అన్ని ప్రాంతీయ భాషల్లోను నిర్వహించబడుటకుగూడా రాష్ట్రప్రభుత్వం కృషిచేయగలదనీ ముఖ్యమంత్రి విద్యార్థి ప్రతినిధివర్గాలకు వివరించారు.

ఆంధ్ర యూనివర్సిటీ విద్యార్థి ప్రతినిధులు ముఖ్యమంత్రిని గత సాయంకాలం కలుసుకున్నారు. శ్రీ వెంకటేశ్వర విశ్వవిద్యాలయం విద్యార్థులు నేటి ఉదయం బేగంపేటలో ముఖ్యమంత్రిని అధికార నివాసంలో కలుసుకున్నారు.

ఆయితే "అవసరం అయినంతకాలం" ఇంగ్లీషును కొనసాగించబోయటానికి తాము ప్రయత్నించగలమని ముఖ్యమంత్రి విద్యార్థులకు తెలియజేశారు.

ఆంధ్ర యూనివర్సిటీ విద్యార్థి రాయబార వర్గంవారు ముఖ్యమంత్రి సమాధానంలో తాము సంతృప్తిచెందామనీ, అయితే సమాధానం ఫలితంగా ఉత్పన్నం అయే పరిస్థితిని అంతనూ దృష్టిలో పెంచుకొని భవిష్యత్ కార్యక్రమం గురించి తమ కార్యవర్గం నిర్ణయించగలరనీ, ముఖ్యమంత్రికి చెప్పినట్లుగా తెలుస్తోంది. కాని శ్రీ వెంకటేశ్వర విశ్వవిద్యాలయ విద్యార్థులు, ముఖ్యమంత్రి హామీల పట్ల సంతృప్తి వ్యక్తం చేయలేదని తెలుస్తోంది.

విద్యార్థి నాయకులకు రాష్ట్రప్రభుత్వ విధానమును తాము వివరించామనీ, "కాని వారి అభిప్రాయాలు విభిన్నంగావున్నవి"నని ముఖ్యమంత్రి "ఆంధ్రపత్రిక" ప్రతినిధికి తెలియజేశారు.

ఆంధ్ర విశ్వవిద్యాలయ విద్యార్థులు ముఖ్యమంత్రికి భాషాసమస్యపై తమ అభిప్రాయాలను వివరిస్తూ, తమ కోర్కెలు తీర్చబడుటకు సూచనలు పేర్కొంటూ, ఒక విజ్ఞప్తి పత్రం సమర్పించారు.

ఇటీవల ఆమోదించిన అధికారభాషా సవరణచట్టం, తీర్మానం, హిందీయేతర రాష్ట్రాలలో చదువుకొన్న యువకులకు చెప్పలేనంత నష్టం కల్గించే విధంగా వుందనీ, స్వర్గీయ నెహ్రూ, శాస్త్రిల హామీలకు చట్టబద్ధత చేకూర్చాలని పైకి ఉద్దేశ్యంగా ప్రకటించబడినా, ఆ హామీలు భాషాచట్టంవలన మమ్ము అయాయనీ, హిందీరాష్ట్రాలకు, హిందీయేతర రాష్ట్రాల మధ్య తీవ్రవైషమ్యపు

(మిగతా 5 వ పేజీలో)

బెనర్జీ ఏర్పరిచే ప్రభుత్వానికి ముద్దతు

బెంగాల్ ఐక్యసంఘటన సంసిద్ధత

కలకత్తా, ఫిబ్రవరి 12

శ్రీ శంకర్‌దాస్ బెనర్జీ నాయకత్వానగల భారత జాతీయ ప్రజాస్వామ్య సంఘటన రాష్ట్రంలో ఏర్పాటు చేయదలచిన ప్రభుత్వానికి, ఆ పార్టీ రూపొందించిన సప్త సూత్రకార్యక్రమం అమలు జరిగినంతకాలం, అవకాశం యిచ్చిచూడడానికి బెంగాల్ వామపక్షాల ఐక్యసంఘటన సంసిద్ధతను ప్రకటించింది.

కొత్త పార్టీ ఏర్పాటు అనంతరం శ్రీ బెనర్జీ నిన్న వ్రాసిన లేఖకు నేడు పంపిన ప్రత్యుత్తరంలో ఐక్యసంఘటన నాయకుడు శ్రీ అజయ్ కుమార్ ముఖర్జీ, అతివాద కమ్యూనిస్టు నాయకుడు శ్రీ జ్యోతిబాసు ఈ విషయాన్ని వెల్లడించారు.

భారత జాతీయ ప్రజాస్వామ్య సంఘం కార్యక్రమంలో ఈ క్రింది ఏడు అంశాలు ఉన్నాయి : 1. శాసనోల్లంఘనం ఉద్యమం సందర్భంలోను, పి.డి. చట్టం క్రిందను అరెస్టు చేయబడిన రాజకీయ కైదీలందరి విడుదల 2. 144వ సెక్షన్ క్రింద జారీచేసిన నిషేధాజ్ఞల ఉపసంహరణ 3. ఆహారపదార్థాలు సరసమైన ధరలకు న్యాయమార్గంగా పంపిణీ అయ్యేట్లు చూడడం, నిత్యావసర వస్తువుల ధరల పెరుగుదలను నిరోధించడానికి ప్రయత్నించటం 4. అన్నిస్థాయిలలో అవినీతిని నిర్మూలించడానికి ప్రయత్నించడం. 5. అత్యవసర వస్తువులు సరసమైన ధరలకు సప్లయి అయ్యేటట్లు చూడడం, అక్రమ తొలగింపులనుంచి రైతులను రక్షించడం, మిగులు భూములను, బీళ్లను భూమిలేని రైతులకు పంచిపెట్టడానికి చర్యలు తీసుకోవడం, ఋణాలకోసం సహాయ గ్రాంట్లను మంజూరుచేయడానికి తగిన శాసనాన్ని చేయడం. 6. రిక్రూటింగు లేకుండా మూసివేయబడిన అన్ని కర్మాగారాలను తెరవడం, ఉపాధి అవకాశాలను ఇలోధికం చేయడం, కార్మికుల జీవనప్రమాణాలను మెరుగుపరచడం, వ్యవసాయ, పారిశ్రామికోత్పత్తిని పెంపొందించడానికి చర్యలు తీసుకొనడం 7. విద్యావకాశాలను మెరుగుపరచడం, విద్యార్థుల అధ్యాపకుల ఇబ్బందులను నివారించడానికి చర్యలు గైకొనడం.

నేటి ఉదయం ఇక్కడ శ్రీ అజయ్‌కుమార్ ముఖర్జీ అధ్యక్షతన సమావేశమైన ఐక్యసంఘటన, శ్రీ బెనర్జీకి ప్రత్యుత్తరాన్ని పంపిన తర్వాత పరిస్థితిని పరిశీలించింది.

ప్రంట్ తన లేఖలో ఇలా పేర్కొన్నది "ప్రస్తుత అస్తవ్యస్త స్థితిని పరిష్కరించడానికి వీలుగా ప్రస్తుత రాజకీయ పరిస్థితిలో ప్రజలు తిరిగి తమ తీర్పును ఇవ్వాలని ఐక్యసంఘటన ఇప్పటికీ భావిస్తోంది. అయితే అధికారంలో ఉన్నవారు ఈ ప్రజాస్వామ్య పద్ధతిని అనుసరించడానికి ఇంతవరకూ వ్యతిరేకించారు.

ఇలాంటి పరిస్థితిలో మీ సహచరులతోసహా మీరు కాంగ్రెస్‌పార్టీకి రాజీనామా ఇచ్చి ప్రస్తుత ప్రభుత్వానికి పదవులను ఉపసంహరించుకొని, ఒక కార్యక్రమం ప్రాతిపదికగా ప్రభుత్వాన్ని ఏర్పాటు చేయదలచిన దృష్ట్యా ఆ కార్యక్రమం అమలులో ఉన్నంత కాలం, మీరు ఏర్పాటుచేసే ప్రభుత్వానికి అవకాశం ఇచ్చి చూడడానికి ఐక్యసంఘటన సంసిద్ధమైంది.

"ఏమైనప్పటికీ సభాపతి తీర్పు మూలంగా (మేము దానితో ఏకీభవించాము) ఏర్పడిన ప్రతిష్టంభన ఇంకా కొనసాగుతోందన్న విషయాన్ని మేము మీకు గుర్తుచేయదలచాము. అంతేకాకుండా కొత్త ప్రభుత్వము అధికారంలోకి వచ్చేముందు ఈ తీర్పుకు దానికి ఇవ్వదగిన పరిగణనను ఇవ్వవలసి ఉంది. మీరు తీసుకోదలచిన చర్యలను గవర్నర్‌కు కలుసుకోదలిస్తే, ఆయన వ్యక్తంచేసిన అభిప్రాయాన్ని మాకు తెలియజేస్తుంటారని మేము ఆశిస్తున్నాము"

సమావేశానంతరం ఐక్యసంఘటన ఒక ప్రకటన చేస్తూ ఇటీవలి పరిణామాల అనంతరం, కూడా ఘోష్ ప్రభుత్వం బర్తరఫ్ కాలేదని కాగా ఘోష్ మంత్రివర్గం సలహాపై శాసనసభా సమావేశాన్ని ఫిబ్రవరి 14నే ఏర్పాటు చేయాలని గవర్నర్ పట్టుదలతో ఉన్నట్లు తెలిసిందని పేర్కొన్నది.

"ఈ సమావేశాన్ని ఏర్పాటుచేసినట్లయితే దివరకు తీసుకున్న నిర్ణయం ప్రకారము లాంటి ప్రయత్నాలను ఐక్యసంఘటన ప్రతిఘటించగలదని ప్రకటనలో స్పష్టంచేశారు. ఇందుకు అవలంబించవలసిన పద్ధతిగా ఫిబ్రవరి 14న నిర్ణయించడం జరుగుతుంది.

పార్లమెంటునుంచి ప్రతిపక్షాల వాకౌట్

కాంగ్రెసేతర రాష్ట్రాలపట్ల కేంద్రం వైఖరికి నిరసన: డి ఎం కె సభ్యుల గైరుహాజరు

న్యూఢిల్లీ, ఫిబ్రవరి 12:

నేటి ఉదయం పార్లమెంటు బడ్జెట్ సమావేశాన్ని ప్రారంభిస్తూ, రాష్ట్రపతి తమ ప్రసంగాన్ని ప్రారంభించగానే పి. ఎస్. పి. మినహా మిగతా వామ పక్షాలన్నీ వాకౌట్ చేశాయి.

భాషా సమస్య విషయంలో హిందీయేతర రాష్ట్రాల పట్ల కేంద్రం 'సహాయనిరాకరణ' వైఖరికి నిరసనగా డి.ఎం. కె. సభ్యులు ఈ సమావేశానికి హాజరు కాలేదు.

వామపక్షాల వాకౌట్‌కు శ్రీ హిరేన్ ముఖర్జీ (మితవాద కమ్యూ) నాయకత్వం వహించారు. ఈ వాకౌట్‌లో అతివాద కమ్యూనిస్టులు, పెక్కుమంది ఇండిపెండెంట్లు పాల్గొన్నారు. పశ్చిమబెంగాల్‌లోనూ, ఇతర కాంగ్రెసేతర రాష్ట్రాలలోను ఉన్న రాజకీయ పరిస్థితిని గురించి కాంగ్రెసేతర ప్రభుత్వాలపట్ల కేంద్రం వైఖరిని గురించి శ్రీ ముఖర్జీ ప్రస్తావన చేయడం వినవచ్చింది.

అంతకుముందు మితవాద కమ్యూనిస్టు సభ్యుడు శ్రీ ఇశాక్ దేశంలో ముస్లింల దుస్థితి పట్ల నిరసన తెలియజేశారు. గత 20 సంవత్సరాల కాలంలోను ఈ విషయంలో కేంద్రం ఏమిచేసిందో తెలుసుకొనగోరుతున్నామని ఆయన అన్నారు. ఈ సమస్యను ప్రస్తావించడానికిది సమయం కాదని అంటూ రాష్ట్రపతి ఆ సభ్యుడ్ని కూర్చోవలసిందిగా కోరారు.

శ్రీ ఇశాక్ కూర్చున్న తర్వాత శ్రీ హిరేన్ ముఖర్జీ లేచి పశ్చిమబెంగాల్, బీహార్‌లలో రాజకీయ పరిణామాలపట్ల కేంద్రం గైకొంటున్న చర్యలకు నిరసన తెల్ప ప్రయత్నించారు. తాము తమ సహచరులు వాకౌట్ చేస్తున్నామని ఆ తర్వాత ఆయన ప్రకటించారు.

వాకౌట్ జరిపిన 80 మందిలోను పి.ఎస్.పి. మినహా అన్ని వామపక్షాల సభ్యులు, బంగ్లా

(మిగతా 2 వ పేజీలో)

అగ్ని ప్రమాదంలో అరుగురి మృతి

విశాఖలో దుర్ఘటన

విశాఖపట్టణం, ఫిబ్రవరి 12: నేటి మధ్యాహ్నం ఈ పట్టణంలోని పీతవాని దిబ్బ అనే మురికివాడలో అతి ఘోరమైన అగ్నిప్రమాదం సంభవించి ముగ్గురు పెద్దలు, ముగ్గురు పిల్లలు సజీవంగా దహనమయ్యారు. 400 పూరిళ్ళు దగ్ధమయ్యాయి.

—:o:—

ఉపాధ్యాయ భౌతిక కాయానికి దహన సంస్కారాలు

న్యూఢిల్లీ, ఫిబ్రవరి 12 : భారతీయ జనసంఘం అధ్యక్షులు శ్రీ దీన్‌దయాల్ ఉపాధ్యాయ భౌతిక కాయానికి, ఈ సాయంత్రం 7—15 గంటలకు యమునా నది ఒడ్డున గంభోద్ ఘాట్‌లో దహన సంస్కారాలు జరిగాయి. చేదాది జనం దుఃఖసాగరంలో మునిగిపోయారు.

వేద పండితులు వేదోక్తంగా అంత్యక్రియలు జరుపుతున్నప్పుడు పలువురు స్త్రీ, పురుషులు పొరలివస్తున్న దుఃఖాన్ని ఆపుకోలేక బిగ్గరగా రోదించారు.

చితికి శ్రీ ఉపాధ్యాయ జ్ఞాతి శ్రీ ప్రభుదయాల్ నిప్పు అంటించారు.

—:o:—

మాస్కో, ఫిబ్రవరి 12: ఐక్యరాజ్యసమితి ప్రధాన కార్యదర్శి ఉథాంట్ నేటి ఉదయం క్రెమ్లిన్‌లో సోవియట్ ప్రధాని శ్రీ కోసిగిన్‌ను కలుసుకున్నారు. వారు వియత్నాం పై సంభాషణలు జరుపుతారని విశ్వసించబడుతున్నది.

ఉపాధ్యాయ మృతిపై దర్యాప్తు

కేంద్రానికి లోక్‌సభలో సభ్యులవిజ్ఞప్తి: మరి 4గురుప్రముఖులకు పార్లమెంటు శ్రద్ధాంజలి

న్యూఢిల్లీ, ఫిబ్రవరి 12 :

జనసంఘ్ అధ్యక్షుడు దీనదయాళ్ ఉపాధ్యాయ మరణించిన పరిస్థితులపై కేంద్ర ప్రభుత్వం దర్యాప్తు జరపాలని నేడు లోక్‌సభలో ప్రతిపక్ష సభ్యులు కోరారు.

శ్రీ ఉపాధ్యాయ మరి నలుగురు పార్లమెంటు మాజీ, ప్రస్తుత సభ్యుల మృతికి సభ సంతాపం తెలుపుతున్న సమయంలో పై విధంగా కోరడం జరిగింది. సభ ఎలాంటి కార్యక్రమాలు నిర్వహించకుండా వాయిదాపడడానికిముందు రెండు నిమిషాలపాటు మౌనంగా నిలచి మరణించిన వారికి శ్రద్ధాంజలి ఘటించింది.

రాష్ట్రపతి ప్రసంగానంతరం రాజ్యసభ కూడా కొద్దిసేపుసమావేశమై శ్రీ ఉపాధ్యాయ, హాఫిజ్ మహమ్మద్ ఇబ్రహీం, డాక్టర్ ఎం. ఎస్. అనెల మృతికి సంతాపం ప్రకటించింది.

పార్లమెంటు ప్రస్తుత సభ్యులు శ్రీ చరంజిత్‌రాయ్, శ్రీ రూపనాథ్ బ్రహ్మల మృతిపిగూడా సంతాపం ప్రకటించడం జరిగింది.

లోక్‌సభలో సభాపతి శ్రీ సంజీవరెడ్డి మాట్లాడుతూ, స్వర్గీయ చరంజిత్‌రాయ్, రూపనాథ్‌బ్రహ్మలు పార్లమెంట్ వ్యవహారాలలో చురుకుగా పాల్గొన్నారన్నారు.

డాక్టర్ ఆనే వృద్ధాప్యంలో వున్నప్పటికీ, ఆరోగ్యాన్ని లెక్కచేయకుండా గత లోక్‌సభ సమావేశంలో క్రమంతప్పకుండా హాజరయ్యే వారని, యువకునివలె ఉత్సాహంతో సభా

(మిగతా 5 వ పేజీలో)

భూమిశిస్తు పెంపు చట్టం అమలుపై స్టే

పేదపాడుకు చెందిన పట్టాదారుల దరఖాస్తుపై హైకోర్టుచే జారీ

("ఆంధ్రపత్రిక" ప్రతినిధి) హైదరాబాదు, ఫిబ్రవరి 12 :

పేదపాడుకు చెందిన 200 మంది పట్టాదారులు దాఖలు చేసిన దరఖాస్తుపై, 1967 భూమిశిస్తు పెంపుదలచట్టం ప్రకారం శిస్తు వసూలును తాత్కాలికంగా నిలిపివేయాలని ఆంధ్రప్రదేశ్ హైకోర్టులో నేడు న్యాయమూర్తి ఒ. చిన్నప్పరెడ్డి ఆదేశించారు.

ఆంధ్రప్రదేశ్ శాసనసభకు 1967భూమి బడిన ప్రాథమిక హక్కుకు భంగం వాటిల్లిన శిస్తు పెంపుదల చట్టం ఆమోదించేహక్కు. దని దరఖాస్తుదారులు తమ దరఖాస్తులో లేదనీ, దీనివలన రాజ్యాంగంలో గుర్తించ పేర్కొన్నారు.

చీటికి మాటికి చిటపటలాడే చిన్నది తుదకేమన్నది ?
విరసంలోనే సరసమున్నదీ వెర్రినాయనా అన్నది!
విరసంలో సరసం అంటే ఏమిటి?.....
వివరం, తెలుసుకోవాలంటే.....
కౌముదీ వా మహిళాజ్వల వృత్తకావ్యం
భార్య
చిత్రం చూడండి!

వైద్యము

హనుమాన్ మూలికా వైద్యశాల. సర్వవ్యాధులు మూలికా ప్రభావముచే నివారింపబడును. వ్యాధిని తెల్పుతూ 15 N.P. జబరు పంపిన మా సలహా అందబడుగలదు. డాక్టర్. M. L. Rao, అంజన్ స్పెషలిస్టు, గుంటూరు—2.

అమ్మకమునకు

తూ. గో. జిల్లా కొత్తపేట తాలూకా, పలివెల గ్రామంలో మాకుగల రమారమి 15 ఎకరం స్థలములోగల పెద్ద భవనము, 35 నడివయస్సులోయున్న కొబ్బరిచెట్లతో సహా మరియు కొత్తపేటలో రెండు రోడ్లకు చేరియున్న మాకుగల 0.40 సెంట్ల ఇంటి నివేశస్థలం. వివరములకు: వాడ్రేవు వెంకటేశ్వరరావు, అడ్వొకేటు, సుబ్బారాయుడు గుడివీధి, అమలాపురం.

భారత ప్రభుత్వము

అణుశక్తి శాఖ

మద్రాస్ అటామిక్ పవర్ ప్రాజెక్టు

టెండరు నోటీసు ఎం.ఎపిపి/సి—48/68

చెంగల్పట్టు జిల్లా, కాల్పాక్కం సమీపమున ఏడ్డేయారుకు వాటర్‌బర్డన్ మెకాడమ్ రోడ్ నిర్మించుటకుగల టెండర్లు, సి.పి.డబ్ల్యు.డి., రైల్వేలు, మిలిటరీ ఇంజనీరింగ్ సర్వీసెస్ వగైరాలలో గుర్తింపబడిన కంట్రాక్టర్ల నుంచి సీలువేసిన టెండర్లు, ప్రాజెక్టు ఇంజనీర్ (సివిల్), మద్రాసు అటామిక్ పవర్ ప్రాజెక్టు, IV వంతెన్లు, 'శాస్త్రి భవన్', 35 హడోస్ రోడ్, మద్రాసు—6 వారిచే భారత అధ్యక్షుని తరపున కోరబడుచున్నవి. ధరావతు సొమ్ము: రు2500/— కాలపరిమితి: నాలుగు నెలలు. సెక్యూరిటీ డిపాజిట్ : పని విలువలో 10 శాతము. టెండరు డాక్యుమెంట్లను రు.10/—వంతున లేఖనం రూపేణా వర్తకుల పనివారుద్వారా చెల్లించి, (తిరిగి జమకరాదు) ప్రాతపూర్వకమైన అభ్యర్థన మీద 1968 ఫిబ్రవరి 14 మొదట 1968 ఫిబ్రవరి 28 వరకు అన్ని పనివేళలలోనూ, ప్రాజెక్టుయొక్క అకౌంట్స్ ఆఫీసరునుంచి పొందవచ్చును. టెండర్లు 29—2—1968 మ. 3 గంటలవరకుస్వీకరించి అదేరోజు సాయంత్రం 4 గంటలకు అందుకొనబడి, అదేరోజు సాయంత్రం 4 గంటలకు తెరువబడును.

సన్నములు కావలసినవి:

1. ఎం.ఎస్. రౌండ్సు 36 mm లేక 40mm.
2. ఎం.ఎస్. రౌండ్సు 20mm.

ధరావత్తు రు. 21,075

టెండరు ఫారము వెలవు రు. 5-15.

టెండరు డాక్యుమెంట్ల సన్నములకు ధరావత్తులు పర్సనల్ అసిస్టెంటు, సూపరింటెండింగ్ యింజనీరు (కెమికల్), శ్రీశైలం ప్రాజెక్టు కాలనీ పోస్టు, కర్నూలు జిల్లా, ఆంధ్రప్రదేశ్, వారికి పంపకలెను. పైన తెలిపిన టెండరు డాకుమెంట్లు అరీదు లేని పరిశీలనలోను తిరిగి యివ్వబడును. శ్రీశైలం ప్రాజెక్టు టౌన్‌షిప్‌లోని స్టేటు బ్యాంకు ఆఫ్ ఇండియా బ్రాంచి మీద పే ఆర్డర్ అకౌంట్సు ఆఫీసర్, శ్రీశైలం ప్రాజెక్టు వారిపేర బ్యాంకు డ్రాఫ్ట్ ద్వారా చెల్లింపు, పనులు డ్రాప్సును టెండరు దరఖాస్తుతో పంపుకొనగలెను. ఇతర విధములైన చెల్లింపులు లేక పనిదొర్దాలు అంగీకరింపబడవు.

గమనిక: శ్రీశైలం ప్రాజెక్టు చీఫ్ ఇంజనీరువారు స్థానికంగా డిపాజిట్టులు రు. 50,000 వరకియుంటూ, ఆంధ్రప్రదేశ్ ఖజానాధికారులు పైన తెలిపిన ధరావత్తులో 2/5 వంతు మాత్రమే చెల్లించుటకు అనుమతించబడెదరు.

(సం) ఎస్. జి. మాధవన్,
మూపరింటెండింగ్ ఇంజనీరు
పి.డబ్ల్యు.డి. సివిల్ సర్కిల్
శ్రీశైలం ప్రాజెక్టు

కారు అమ్మకము

మంచి రన్నింగ్ కండిషన్‌లో యున్న పోర్డ్ యాంగ్లియా (వ్యాను) అమ్మబడును. వివరములకు : శ్రీ సూర్య ఆయుర్వేద నిలయం, పీటాపురం (తూర్పు గోదావరి జిల్లా)కు వ్రాయగోరడమైనది. పిన్: 60.

ట్రాన్సిస్టర్లు

రు. 20/— లకే ట్రాన్సిస్టర్ కొనవలెనిచో పట్టణపై రు. 20/—లకే, ఆల్ వరల్డ్ 3 బ్యాండ్, ట్రాన్సిస్టర్ సరసమైన రేటుకు పంపబడును. మీఆర్డరు ఇంగ్లీషులో నేడే వ్రాయండి. Ceylon Traders, AP 22) Post Box 1257, Delhi-6.

వాయిదాలచెల్లింపుపై ట్రాన్సిస్టర్

రు. 250 విలువ గల "డాల్" 3 బ్యాండ్ ఆల్‌వరల్ ట్రాన్సిస్టర్ ను నెలకు రు. 25 చెల్లించి, కొను పద్ధతిపై పొందండి. నేడే మీ ఆర్డరును మాకు పంపండి.
Dollar Corporation (APM)
Post Box 1011, Delhi-6.

సోలో మియోసలి

తపాలా పాటములు, ప్రత్యక్షపాటములున్నూ 29 సంవత్సరముల అనుభవంగల తిరువారూర్ ఇన్‌స్టిట్యూట్, (పసంచ ప్రభుత్వాధీనిత) డా. శ్రీనివాసన్ DHS DEH పారిస్ డిప్లొమా జర్మనీ, స్విట్జర్లాండ్.DDR. గారిచే తయారుచేయబడినపాటములు-చాలాతక్కువధరలు. వివరాలకు: పోనిమాన్ పాలియో ఇన్‌స్టిట్యూట్, 334 తంబుచెట్టి వీధి. మద్రాసు-1

నోటీసు

నా మామగారైన లేటు శ్రీలకునూరి సేషగిరిరావునాయుడు, తన స్వార్జితపు ఆస్తి విజయవాడ, లుంచిపేట, ఏనుగులవారివీధిలో యున్న door nos: 8-15-23మరియు 8—15—26 (olnos 22 & 23) దాబాఇండ్లను ది 5-8-1962 తేదిగల వీలునామాద్వారా నా పైనరు కుమారుడైన మాదిరెడ్డి వెంకటశివరామకృష్ణ ప్రసాదరావుకు సంక్రమించజేసియున్నారు. పై అస్తినినాభార్య శ్రీమతి మాదిరెడ్డి వెంకటమొగిశేశ్వరినామాంబదేవి ఇరువురుదున్నలపోలకులోనై అమ్మజూపదలచినట్లు తెలియవచ్చినది. పై అస్తిని ఎవరు క్రయము పొందినచెల్లదేరదనియు, నాచే నడుచుమామరు దిని బాధించనేరదనియు ఇందుమూలముగా తెలియజేయడమైనది.

విజయవాడ 18.2.1968 } మాదిరెడ్డి జనార్దనరావు, పై నడుచుకరు గార్జియన్.

అణుశక్తి శాఖ

మద్రాస్ అటామిక్ పవర్ ప్రాజెక్టు

టెండరు నోటీసు నెం. ఎంఎపిపి/సి 47 68

మద్రాసు రాష్ట్రం, చెంగల్పటు జిల్లా, సాధురంగ పట్టణం సమీపమున ఈ క్రింది పనులు నిర్వహించుటకు సీలువేసిన టెండర్లు, ప్రాజెక్టు ఇంజనీర్ (సివిల్) మద్రాసు అటామిక్ పవర్ ప్రాజెక్టు, VIవ వంతెన్లు, 'శాస్త్రి భవన్', 35, హడోస్‌రోడ్, మద్రాసు—6 వారిచే గవర్నమెంటు, సిడిబ్ల్యుడి, రైల్వేలు, ఎంఇఎస్ వగైరాలలో గుర్తింపుపొందిన కంట్రాక్టర్లనుంచి భారత అధ్యక్షుని తరపున కోరబడుచున్నవి.

1. సాధురంగపట్టణంవద్ద హౌసింగ్ కాలనీ నీటిసరఫరా నిమిత్తము ఒక బరస్ రిమూవల్ ప్లాంటు సరఫరాచేసి, జెకవరి ఇచ్చి, ఎరక్షన్, కమిషనింగ్ పనులు నిర్వహించుట. ధరావతుసొమ్ము : రు. 400/—. పనిపూర్తి కావలసిన కాలము : 45రోజులు.
2. సాధురంగ పట్టణంవద్ద హౌసింగ్ కాలనీ నీటిసరఫరా నిమిత్తము క్లోరినేటింగ్ ప్లాంట్ ఒకటి సరఫరాచేసి, జెకవరి ఇచ్చి, ఎరక్షను, కమిషనింగ్ పనులు నిర్వహించుట. ధరావతు రు. 200/— పని పూర్తి కావలసిన కాలము : 45 రోజులు.

సెక్యూరిటీ డిపాజిటు : పనివిలువలో 10 శాతము. టెండరు డాక్యుమెంట్సు ఒకటికి రు. 5/— వంతున లేఖనం రూపేణా చెల్లించి ప్రాతపూర్వకమైన అభ్యర్థనపై 23—2—68 లోగ అన్ని పనిరోజులలోను, ప్రాజెక్టుయొక్క అకౌంట్సు ఆఫీసరునుంచి పొందవచ్చును. (ఈ డబ్బు తిరిగియివ్వరు). టెండర్లు 26—2—1968 మ. 3 గంటలవరకు ప్రాజెక్టు ఇంజనీరు (సివిల్) వారు స్వీకరించి అదేరోజు సా. 4 గంటలకు పబ్లిక్గా టెండర్లు, ఎదుట తెరవెడరు. ఈ క్రింది తెలిపినవి బయర్చకుండిన టెండర్లు నిరాకరింపబడవచ్చును.

(1) పై తెలిపిన ధరావతు పొమ్ము కేంద్రప్రభుత్వ హెడ్ ఆఫీసులో "టి—డిపాజిట్సు అండ్ అడ్వాన్సెస్ (సెంట్రల్) పార్టు II—డిపాజిట్సు నాట్ బేరింగ్ ఇంటరెస్ట్—(3)—అదర్ డిపాజిట్సు— రెవెన్యూ డిపాజిట్సు— ఎర్నెస్టుమనీ డిపాజిట్సు అనే హెడ్ అండ్ ది మద్రాసు అటామిక్ పవర్ ప్రాజెక్టు—అడ్వాన్సుబుల్ టు అకౌంటెంట్ జనరల్, మద్రాసు" అనుబాతాలో రిజర్వు బ్యాంకులో జమచేసినట్లు (బి) సిడబ్ల్యుడి., సి.పి.డబ్ల్యుడి మరియు ఎంఇఎస్ కంట్రాక్టర్లయినట్లయితే, వారు ఏ తరగతికి చెందినది దాఖలా ఋజువు (రసీదులు (సి) వాలిడ్ ఇన్‌కంటాక్సు క్లియరెన్స్ సర్టిఫికేట్.

ఏ కారణము తెలుపకయే ఏ టెండరును లేక అన్నింటిని నిరాకరించు హక్కు మాకున్నది కలదు.

davp—645(238)/67

ఆంధ్రప్రదేశ్ ప్రభుత్వం

వల్లూర్ వద్ద డిసార్టుమెంట్ ప్రాజెక్టు పంగ, మెకానికల్ సర్కిల్, శ్రీశైలం ప్రాజెక్టు

టెండరు నోటీసు నెం: TP/36/68

మూపరింటెండింగు ఇంజనీరు, సి.డబ్ల్యు.డి. మెకానికల్ సర్కిల్, శ్రీశైలం ప్రాజెక్టువారు శ్రీశైలము ప్రాజెక్టు కాలనీలో కుడివైపున వారి కార్యాలయమునందు ఈ క్రింది అలుటమల ప్రకారము సీలువేసిన టెండర్లు లేక 1-3-68 సాయంకాలము 3 గంటల లోగ అందుకొనబడి, అదేరోజు సాయంత్రం 4 గంటలకు తెరువబడును.

సన్నములు కావలసినవి:

1. ఎం.ఎస్. రౌండ్సు 36 mm లేక 40mm.
2. ఎం.ఎస్. రౌండ్సు 20mm.

ధరావత్తు రు. 21,075

టెండరు ఫారము వెలవు రు. 5-15.

టెండరు డాక్యుమెంట్ల సన్నములకు ధరావత్తులు పర్సనల్ అసిస్టెంటు, సూపరింటెండింగు యింజనీరు (మెకానికల్), శ్రీశైలము ప్రాజెక్టు కాలనీ పోస్టు, కర్నూలు జిల్లా, ఆంధ్రప్రదేశ్, వారికి పంపకలెను. పైన తెలిపిన టెండరు డాకుమెంట్లు అరీదు లేని పరిశీలనలోను తిరిగి యివ్వబడును. శ్రీశైలము ప్రాజెక్టు టౌన్‌షిప్‌లోని స్టేటు బ్యాంకు ఆఫ్ ఇండియా బ్రాంచి మీద పే ఆర్డర్ అకౌంట్సు ఆఫీసర్, శ్రీశైలం ప్రాజెక్టు వారిపేర బ్యాంకు డ్రాఫ్ట్ ద్వారా చెల్లింపు, పనులు డ్రాప్సును టెండరు దరఖాస్తుతో పంపుకొనగలెను. ఇతర విధములైన చెల్లింపులు లేక పనిదొర్దాలు అంగీకరింపబడవు.

గమనిక: శ్రీశైలం ప్రాజెక్టు చీఫ్ ఇంజనీరువారు స్థానికంగా డిపాజిట్టులు రు. 50,000 వరకియుంటూ, ఆంధ్రప్రదేశ్ ఖజానాధికారులు పైన తెలిపిన ధరావత్తులో 2/5 వంతు మాత్రమే చెల్లించుటకు అనుమతించబడెదరు.

(సం) ఎస్. జి. మాధవన్,
మూపరింటెండింగు ఇంజనీరు
పి.డబ్ల్యు.డి. సివిల్ సర్కిల్
శ్రీశైలం ప్రాజెక్టు

davp - 645/236 /67.

ఉపాధ్యాయుల అసెంబ్లీ జోహార్లు

ముఖ్యమంత్రి బ్రహ్మానందరెడ్డిచే సంతాప తీర్మానం : అన్నివర్గాల సభ్యులశ్రద్ధాంజలి

("ఆంధ్రపత్రిక" ప్రతినిధి)

హైదరాబాద్, ఫిబ్రవరి 12: భారతీయ జన సంఘం అధ్యక్షులు శ్రీ దీనదయాల్ ఉపాధ్యాయుడు, రాష్ట్రశాసనసభ సభ్యుడు శ్రీ వెలేటూరు సీతారామయ్య (గన్నవరం) గార్ల మృతికి గాఢ సంతాపం తెలుపుతూ వారి కుటుంబాలకు హృదయపూర్వక సానుభూతి తెలియచేస్తూ, ఆంధ్రప్రదేశ్ శాసన సభ నేడు తీర్మానాలు ఆమోదించింది.

వారి ఆత్మశాంతికి గౌరవ సభ్యులు రెండు నిముషాలపాటు నిలబడి మౌనంగా ప్రార్థన చేశారు

సభాపతి శ్రీ బి. వి. సుబ్బారెడ్డి అధ్యక్ష స్థానంలో వున్నారు.

ముఖ్య మంత్రి శ్రీ కాసుబ్రహ్మానందరెడ్డి తీర్మానాన్ని ప్రతిపాదిస్తూ దీనదయాల్ ఉపాధ్యాయ: ఉజ్వలమైన కార్యక్రమానికి అంకితమైన వ్యక్తిఅని, వారు హత్య చేయబడ్డారో ప్రమాద వశాత్తు మరణించారో తెలియరాలేదని ఈ విషయంపై ప్రభుత్వం దర్యాప్తు జరిపి చర్యతీసుకోగలదని చెప్పారు.

ఆయన బ్రహ్మచారి అనీ, జనసంఘం అధ్యక్షులయ్యాక పార్టీ విధానంలో కూడా ఆయన కొంత మార్పు తెచ్చారని వారు దురదృష్టకరం పాలుగావడం ఎంతో సంతాపకరమనీ ముఖ్యమంత్రి పేర్కొన్నారు.

సర్దార్ గౌతులచ్చన్న (స్వతంత్ర) తీర్మానాన్ని బలపరుస్తూ నిరంతరం దీక్షతో జనసంఘ పార్టీ కార్యక్రమానికి పనిచేసిన మహా వ్యక్తిఅనీ, వారి మృతి దురదృష్టకరమని ఫలితమే అయితే భారత ప్రజాస్వామ్యానికి తీరని కళంకమని, ఉరి సరిగా విచారణ చేయించి నేరస్థులను శిక్షించాలని కోరారు.

శ్రీ తరిమెలనాగిరెడ్డి (అతివాద కమ్యూనిస్టు) మాట్లాడుతూ, శ్రీ ఉపాధ్యాయ తూర్పు, తన పదమర అయినా, వారి మృతికి సంతాపం తెలుపుతున్నామని వారి మృతి తమకు బాధకలిగించిందని చెప్పారు.

డాక్టర్ టి. ఎస్. మూర్తి (పి. డి.ఎస్) మాట్లాడుతూ, జనసంఘానికి మార్గదర్శకులైన నాయకుని మరణం విచారకరమన్నారు.

శ్రీ సి. హెచ్. రాజేశ్వరరావు (విశాలాంధ్ర కమ్యూనిస్టు), శ్రీ బుచ్చిరాయుడు (ఎస్ ఎస్ పి), శ్రీమతి ఈశ్వరీబాయ్ (రిపబ్లికన్), శ్రీ రామారావు (జనసంఘం), శ్రీ సి. వి. కె. రావు, (ఇండి), శ్రీ వావిలాల (ఇండి), శ్రీపాలబిల్లి (స్వతంత్ర పార్టీ), శ్రీ మోత వెంకట నారాయణ (కాం), శ్రీ ఉపాధ్యాయ మృతికి సంతాపం తెలుపుతూ వారి గుణగణాలను ప్రస్తుతించారు.

సభాపతి శ్రీ బి. వి. సుబ్బారెడ్డి గౌరవ సభ్యుల అభిప్రాయంతో ఏకీభవిస్తూ వారి మృతి హత్య అని వార్తలవల్ల అనిపిస్తున్నదని, ఆ హత్యకు కారకులెవరో ప్రభుత్వం సమగ్ర దర్యాప్తు చేయించి అట్టివారిని గట్టిగా శిక్షించాలన్నారు.

అన్ని పార్టీల వారు ఈ దుర్యోగ్యను గర్హించాలని ఆయన చెప్పారు. ప్రజాస్వామ్యంలో ప్రతి వ్యక్తికీ వ్యక్తి స్వేచ్ఛ ఉన్నదన్నారు.

తర్వాత తీర్మానాన్ని సభవారు ఆమోదించారు.

అనంతరం ముఖ్యమంత్రి శ్రీ కాసుబ్రహ్మానందరెడ్డి, శ్రీ వెలేటూరు సీతారామయ్య మృతికి సంతాపం తెలుపుతూ తీర్మానాన్ని ప్రతిపాదించారు. శ్రీ సీతారామయ్య 1920 నుంచి కాంగ్రెస్ సేవకు అంకితమైన, నిష్కాలుష్యమైన, సర్వజన ఆమోదమైన నాయకుడనీ వారి మృతి సంతాపకరమనీ చెప్పారు. కాంగ్రెస్ సభలకువారు గుండెజబ్బుతో మరణించారని, సహకారోద్యమానికి వారు ఎనలేని సేవ చేశారన్నారు. ఆయన నిరాడంబర జీవి అనీ, మితభాషి అనీ ముఖ్యమంత్రి చెప్పారు.

శ్రీ గౌతులచ్చన్న మాట్లాడుతూ, శ్రీ సీతారామయ్య పట్టుదల, దీక్ష, ఉపకార స్వభావాన్ని ప్రస్తుతించారు. శ్రీ సి. హెచ్. రాజేశ్వరరావు, శ్రీ తరిమెల నాగిరెడ్డి, శ్రీ టి. ఎస్. మూర్తి, శ్రీ బుచ్చిరాయుడు, శ్రీ రామారావు, శ్రీమతి ఈశ్వరీబాయ్, శ్రీ సి. వి. కె. రావు, శ్రీ వావిలాల, శ్రీమతి కనూరి, శ్రీమతి నిమలాదేవి, శ్రీ పి. గన్నయ్య, శ్రీ వేముల కూర్మయ్య, శ్రీ అప్పిచెట్టి భాస్కరరావు, శ్రీ కె. సోమేశ్వరరావు, శ్రీ మోత వెంకట నారాయణ ప్రభృతులు శ్రీ సీతారామయ్య త్యాగ భావాన్ని, సేవా దీక్షను ప్రస్తావిస్తూ ప్రసంగించారు.

హెచ్చు పెట్టుబడులకు అవకాశం ఇవ్వాలి

రిజర్వుబ్యాంకు డిప్యూటీ గవర్నర్ సూచన

బరోడా, ఫిబ్రవరి 11:—కొత్త బస్సులతో ప్రభుత్వ రంగంలోని పెట్టుబడులు పెరగక పోయినంత నిలనీ, ప్రయివేటు పెట్టుబడులకు కొంత ప్రోత్సాహం ఇవ్వగలరనీ లాబము ఆశిస్తున్నట్టు రిజర్వ్ బ్యాంకు డిప్యూటీ గవర్నర్ శ్రీ జి. వి. అంజరియా చెప్పారు.

మేనేజ్‌మెంట్ అసోసియేషన్ బోర్డు సమావేశంలో ఆయన మాట్లాడుతూ, గత రెండేళ్లుగా పెట్టుబడులు నిలిచి పోవడం, సాధారణంగా ఎనిక పరిశ్రమలలో మాంద్యం నెలకొనడం భారత అర్థికరంగానికి రిష్టమైన దెబ్బ అన్నారు. ధరలను స్థిరంగా ఉంచుతూ, పెట్టుబడి ఉత్పత్తి పెట్టుడు పెంచాలన్నారు.

ఆర్థిక రంగాన్ని సుస్థిరత చేసి, అభివృద్ధిపథంలో పెట్టడం ధరల స్థిరీకరణపై ఆధారపడి ఉన్నదన్నారు. ఆర్థిక, భద్ర సంబంధవాణిజ్య సమాచారం, పెట్టుబడి రిజర్వు సభ్యులకు [illegible]

శ్రీ జయప్రకాశ్ సంతాపం

న్యూఢిల్లీ, ఫిబ్రవరి 12 : శ్రీ దీనదయాల్ ఉపాధ్యాయ మృతివలన దేశం ఒక సమర్థుడైన నాయకుని, జనసంఘ ఉన్నత నాయకుని కోల్పోయిందని సర్వోదయ నాయకుడు శ్రీ జయప్రకాశ్ నారాయణ బోధార్థపరిచారు.

పంజాబ్, హర్యానా పట్టణాలలో హర్తాళ్

అంబాలా, ఫిబ్రవరి 12 : శ్రీ దీనదయాల్ మృతికి సంతాప సూచకంగా పంజాబ్, హర్యానాలోని దాదాపు అన్ని పట్టణాలలోను హర్తాల్ జరిగినట్టు, శుక్రవారం అందిన వార్తలు తెలుపుతున్నవి.

అఖిల భారత హిందూ మహాసభ అధ్యక్షుడు శ్రీ నిత్యనారాయణ బెనర్జీ, షిమోగాలో ఒక ప్రకటన చేస్తూ, శ్రీ ఉపాధ్యాయ మరణవార్త తనకు దిగ్భ్రాంతి కలిగించిందన్నారు.

వరంగల్‌లో

వరంగల్, ఫిబ్రవరి 12 : జనసంఘం అధ్యక్షుడు దీనదయాల్ ఆకస్మిక మృతి వరంగల్ ప్రజలకు దిగ్భ్రాంతి కలిగించింది. పెక్కు కార్యక్రమాలు, సభలు వాయిదా పడినవి. రాష్ట్ర ఎన్.ఎన్.పి. సంయుక్త కార్యదర్శి శ్రీ సురనవులి ఒక ప్రకటనచేస్తూ, ఉపాధ్యాయ మృతి జాతికి దిగ్భ్రాంతి కలిగించిందన్నారు. నిన్న సాయంకాలం స్థానిక జనసంఘ ఆధ్వర్యాన సంతాప సభ జరిగింది. శ్రీయుతులు బి. సదాశివరావు, ఎ. సత్యనారాయణరావు, వి. వైకుంఠం, కాళోజి నారాయణరావు, ఎం. రామానుజాచార్య ప్రభృతులుమాట్లాడారు. ఉపాధ్యాయ మృతికి సంతాపం తెలుపుతూ తీర్మానం ఆమోదించారు. (స్వ.ని.)

వెనుకబడిన తరగతుల ప్రజల అభివృద్ధికి కృషి

శ్రీ కొండాలక్ష్మణ్ బాపూజీ

వరంగల్, ఫిబ్రవరి 12: రాష్ట్ర జన సంబంధశాఖా మంత్రి శ్రీ కొండాలక్ష్మణ్ బాపూజీ నిన్న శుక్రవారం వెనుకబడిన తరగతుల మహా సభలో మాట్లాడుతూ దేశ శ్రేయస్సు దృష్ట్యా వర్గ రహిత సమాజ స్థాపనకుగాను వెనుకబడిన తరగతుల వారుకులు సంఘటిత కృషి జరపాలని, వెనుకబడిన తరగతులన్నీ ఒకటిగా భావించి, వారి సమైక్యత అభివృద్ధికి కృషిచేయాలని కోరారు.

ఈ సభకు శ్రీ ఎ. సత్యనారాయణరావు అధ్యక్షత వహించారు.

మంత్రి శుక్రవారం రాగానే శాసన సభ్యులు శ్రీ టి. ఎస్. మూర్తి, శ్రీ ఆరెళ్ళ బుచ్చయ్య, శ్రీ మాదన దూదగిరి, శ్రీ ఎ. సత్యనారాయణ రావు ప్రభృతులు స్వాగతం చెప్పారు. మంత్రి అజాంజాహీమిల్స్ వద్ద మిల్కు సంబంధించిన కార్మిక వివాదాలపై మిల్కు మేనేజర్ శ్రీ ఆర్. ఎస్. రావు, కార్మిక నాయకులతో చర్చలు జరిపారు.

వెనుకబడిన తరగతుల సభలో మంత్రి మాట్లాడుతూ జిల్లా, రాష్ట్ర స్థాయిలో వెనుకబడిన తరగతులవారు తమ ఉద్యమాన్ని తీవ్రతరంచేసేందుకు ప్రోత్సహించడానికిగాను సంస్థలు నెలకొల్పబడుతున్నవన్నారు. శ్రీయుతులు కె. ఎస్. నారాయణరావు, బి. కిష్టన్, బి. రంగనాయకులు, జి. మల్లిఖార్జునరావు, వై. ఎస్. రావు, పి. సత్యయ్య ప్రభృతులు కూడా మాట్లాడారు.

న్యూఢిల్లీ, ఫిబ్రవరి 11 : సేక్ అబ్దుల్లా నేడు శ్రీ వి. కె. కృష్ణమీనన్‌ను కలిసికొని, కాశ్మీర్‌ను గురించి తమ అభిప్రాయాలను వివరించారు.

అబ్దుల్లా నేటి సాయంకాలం శ్రీ అశోక్ మెహతాను కలిసికొన్నారు.

టిబెట్‌లో రెడ్ గార్డుల ఉద్యమం

డార్జిలింగ్, ఫిబ్రవరి 12 : రెడ్‌గార్డుల ఇటీవలి టిబెటన్ భాషలో కరపత్రాలను పెద్ద ఎత్తున పంపిణీ చేయడంలో టిబెట్‌లో మావో అనుకూల, వ్యతిరేక వర్గాలమధ్య అధికార పోరాటం ఉన్నతస్థాయికి చేరుకున్నట్లు ఇక్కడ అధికారవర్గాల వారి ద్వారా తెలియవచ్చింది.

చైనాలో రెడ్‌గార్డులు ప్రారంభించిన సాంస్కృతిక విప్లవం మావో వ్యతిరేక శక్తుల ఓటమి రూపంలో అంతగా చోటుచేసుకోకపోవడం విశేషమైన తర్వాత మావో వ్యతిరేక శక్తులు తీవ్ర ప్రమాదాన్ని కలుగజేస్తూ, చైనీస్ అధికారులకు పెద్ద సవాలుగా పరిణమించిన టిబెట్ వైపుకు తమ దృష్టిని సారించారు.

రెడ్‌గార్డులు ఇటీవల విడుదల చేసిన కరపత్రంలో జనరల్ లాంగ్‌చోమహాపాని వ్యతిరేకిగా, టిబెట్‌లోని అభివృద్ధి నిరోధక శక్తులకు సానుభూతిపరుడుగా ఉన్నట్టు ఆరోపించిందని అధికారవర్గాల వారన్నారు.

—:o:—

విద్యార్థుల అశాంతి

డాక్టర్ డి. ఎస్. రెడ్డి ఆందోళన

జైపూర్, ఫిబ్రవరి 11: భాషా వివాదం మూలంగా పెచ్చు పెరిగిన అశాంతి నేడు తీవ్రంగా ఆందోళన కల్గిస్తున్న విషయమని, ఉస్మానియా విశ్వవిద్యాలయం ఉపాధ్యక్షుడు, భారత్ సింహళం అంతర్విశ్వవిద్యాలయం బోర్డు అధ్యక్షుడు డాక్టర్ డి. ఎస్. రెడ్డి నిన్న ఇక్కడ అన్నారు.

విద్యావిషయక ప్రమాణాలను జాతీయ ఐక్యతను పరిరక్షించే విధంగా భాషా సమస్యను పరిష్కరించడానికి రాజనీతియుక్తమైన సర్వతోముఖ తీసుకోవాలని ఆయన చెప్పారు.

విద్యార్థుల అశాంతిని గురించి ప్రస్తావిస్తూ యిప్పుడిది దేశ వ్యాప్తమూ, అపరిష్కృతమూ అయిన దన్నారు. ఈ సమస్యను పరిష్కరించాలంటే రాష్ట్ర ప్రభుత్వాలు, విశ్వవిద్యాలయాలు కలిసి పనిచేసి ఖచ్చితమైన విధానాన్ని రూపొందించి అవలంబించాలని ఆయన సూచించారు.

—:o:—

చండీఘర్, ఫిబ్రవరి 12 : హర్యానా పంజాబ్ ప్రభుత్వం ఉపమంత్రిగా ఈ దినమే రాజభవన్‌లో ప్రమాణస్వీకారం చేశారు. ఈయన ఈ బిభ్యనే జక్యసంఘటనసంచి చీలిపోయి అధికారంలో ఉన్న జనతాపార్టీలో చేరారు. రాజీనామా ఇచ్చిన భక్తవీర్‌సింగ్ స్థానే ఈయనను మంత్రిగా నియమించారు

విశ్వవిద్యాలయాలకు పౌరులు దూరంగా ఉండాలి

భారత్-సింహళదేశాల అంతర్ విశ్వవిద్యాలయాల బోర్డు విజ్ఞప్తి

జైపూర్, ఫిబ్రవరి 12 : జాతీయ విధానంలో సమర్థమైన సాధనాలుగా విశ్వవిద్యాలయాలు విశిష్టమైన పాత్రను నిర్వహించగలిగేందుకుగాను విశ్వవిద్యాలయాల ఆవరణలకు దూరంగా వుండవలసిందని, భారత్ సింహళ దేశాల అంతర్ విశ్వవిద్యాలయాల బోర్డు నేడు రాజకీయ సమూహాలకు విజ్ఞప్తి చేసింది.

తన 43వ సమావేశం అనంతరం బోర్డు నిన్న ఒక ప్రకటన చేస్తూ, ఏదో ఒక రాజకీయ, లేక యితర లక్ష్యాలకి ఘర్షణలుగా అధికారులకు వ్యతిరేకంగా సమ్మె, ఆందోళన వంటివి జరపడానికి విద్యార్థులను ప్రోత్సహిస్తూ, విశ్వవిద్యాలయం మామూలుగా పని చేయడాన్ని దెబ్బతీసే కార్యకలాపాలను ఆ

(మిగతా 5వ పేజీలో)

కృష్ణా బ్యారేజీకి వారధి నిర్మాణం

విజయవాడ, ఫిబ్రవరి 12 — విజయవాడలో కృష్ణ లంకకు ప్రక్కగా పోయే జాతీయ రహదారి మీదుగా ట్రాఫిక్ మరలించేందుకు వీలుగా కృష్ణా బ్యారేజీమీద ఒక వారధి నిర్మించటానికి కేంద్ర రవాణా శాఖ 2½ లక్షల రూపాయలు మంజూరు చేసినట్లు విశ్వసనీయంగా తెలుస్తోంది.

దీనికి సంబంధించిన స్థానులు గత 6 నెలల క్రితం తుదినిర్ణయం కాకుండా ఉన్నాయి. ఎప్పటికప్పుడు నిర్మాణ ఖర్చు, సామగ్రి ఖర్చు పెరిగిపోవటమే యింటుకు కారణంగా చెప్పబడుతోంది.

ఈ జాతీయ రహదారి పడమట వద్ద ఒక సర్క్యులర్ బ్రిడ్జి మీదుగా ముఖ్య రహదారిలో కలుస్తుంది. కృష్ణానదిమీద రైల్వే బ్రిడ్జిక్రింద గా ఒక నదీ వే కూడా నిర్మాణం అయింది. అయినా యీ వారధి లేకపోవటం వల్ల యీజాతీయరహదారి మీదుగా ట్రాఫిక్ మరలించటం సాధ్యం కాకపోతోంది.

కొంత కాలం క్రింద కేంద్ర మంత్రి డా. కె. ఎల్. రావు యీ విషయాన్ని కేంద్ర రవాణామంత్రి దృష్టికి తెచ్చారు.

భాషా సమస్యపై 19వ తేదీన రాష్ట్ర శాసన సభలో చర్చ

ముఖ్యమంత్రి ప్రకటన : వెంటనే చర్చ జరగాలన్న ప్రతిపాదనపై తర్జన భర్జన

(ఆంధ్రపత్రిక ప్రతినిధి)

హైదరాబాదు, ఫిబ్రవరి 12:—హిందీ వ్యతిరేకోద్యమం సందర్భంగా, ఆంధ్రరాయలసీమ ప్రాంతాలలో జరుగుతున్న సంఘటనలపై నేడు రాష్ట్ర శాసన సభలో పలువురు ప్రతిపక్ష సభ్యులు దమ తీవ్ర ఆందోళన వ్యక్తం చేశారు.

ప్రజలను కల్లోల పరిస్థితి భాషా సమస్యపైన శ్రీయుతులు వావిలాల గోపాలకృష్ణయ్య, సి. వి. కె. రావు, రుద్రయ్య ప్రభృతులు శాసన సభ కార్యాలయానికి సమర్పించిన వాయిదా తీర్మానాలపై తమ తమ అభిప్రాయాలు వెల్లడించుకునేందుకు నేడే చర్చకు అవకాశం యివ్వాలని సభాపతికోరిన సందర్భంలో వారు పై ఆందోళన వ్యక్తపరిచారు.

ముఖ్యమంత్రి శ్రీ కాసు బ్రహ్మానందరెడ్డి జోక్యం చేసుకుంటూ, భాషా సమస్యపై చర్చకు రేపు సాయంత్రం 4 గంటలకు సభా పతి అధ్యక్షతన శాసన సభా కమిటీ హాలులో అన్ని రాజకీయ పక్ష నాయకుల సమావేశం జరుగుతుందని సభ్యుల దృష్టికి తెచ్చారు.

ఈ సమావేశాన్ని సభా నాయకుడైన శ్రీ బ్రహ్మానందరెడ్డి ఏర్పాటు చేశారు.

ఈ సమస్యపై నేటి రాజకీయ పక్షాల నాయకుల సమావేశంలో ఒక ఏకగ్రీవ తీర్మానం రూపొందించడం జరుగుతుందనీ, దానిపైన సభలో చర్చకు తావు 19వతేదీన అవకాశం కల్పించామనీ, గనుక సభ్యులు అంత వరకు పోషక పట్టడం సమంజసమని సభాపతి శ్రీ టి. వి. సుబ్బారెడ్డి చెప్పారు.

ప్రతి క్షణము బాధాకరమైన సంఘటనలకు దారితీస్తున్న భాషా ఆందోళనను గూర్చి చర్చకు 19వ తేదీవరకు ఆగడం సమంజసంగా లేదని ప్రతిపక్ష సభ్యులు అన్నారు. అంతకు ముందునే, సాధ్యమైనంత వరకు నేడే యీ చర్చకు అవకాశ మివ్వాలని సభ్యులు పలువురు పట్టుపడే కోరారు.

సభ్యుల ఆందోళన తమకు తెలుసుననీ, ఈ ఉద్యమం, రాష్ట్రంలో ప్రశాంతతకు కలవర పరుస్తూన్నదనీ సభాపతి అన్నారు.

బెంగాల్ మిశ్రమ మంత్రి వర్గానికి ప్రమాదం

19 మంది శాసనసభ్యుల మద్దతు ఉపసంహారం: కొత్తప్రభుత్వం ఏర్పరచనివ్వాలని గవర్నర్‌కు లేఖ

కలకత్తా, ఫిబ్రవరి 11:

కాంగ్రెసు, ప్రోగ్రెసివ్ డెమోక్రాటిక్ ఫ్రంట్ తిరుగుబాటుదారులు మొత్తం 19 మంది ప్రస్తుత సుశ్రేమ మంత్రివర్గానికి తమ మద్దతు ఉపసంహరించడం, ఐక్యసంఘటన మద్దతుతో నూతన ప్రభుత్వాన్ని ఏర్పాటు చేయడానికి తగిన మెజారిటీ తమకు కలదని వారి నాయకుడు, మాజీ శాసనసభాపతి, అర్థికమంత్రి అయిన శ్రీ శంకర్‌దాస్ బెనర్జీ ప్రకటించడంతో పశ్చిమబెంగాల్ రాజకీయపరిస్థితి నేటిరాత్రి విచిత్రంగా మారిపోయింది.

తిరుగుబాటు దారులు సమిష్టిగా వ్రాసిన ఒక లేఖలో తమ నిర్ణయాన్ని గవర్నర్ శ్రీ ధర్మవీరకు తెలియ జేశారు. తిరుగుబాటు కాంగ్రెసు నాయకుడు శ్రీ అతుల్‌ఘోష్ (ఎం. ఎల్. సి) ఈ లేఖను గవర్నర్‌కు నేటి సాయంత్రం అంద జేశారు.

తాము స్వతంగా 16 మంది శాసన సభ్యులను గవర్నర్ ఎదుట హాజరు పరచామని శ్రీ ఘోష్ పత్రికా విలేఖరులకు తెల్పాడు.

శ్రీ అతుల్ ఘోష్ తమతో మాట్లాడి వెళ్లిన వెంటనే, శ్రీ ధర్మవీర, ముఖ్యమంత్రి డా. పి. సి. ఘోష్‌ను పిలిపించి, కొత్తగా కలిగిన పరిణామాలను గూర్చి చర్చించారు. అయితే వారి చర్చల వివరాలు వెల్లడికాలేదు.

ముఖ్యమంత్రి ఆ మీదట తమ వసతి భవనంలో శ్రీయులు అతుల్యఘోష్, పి. సి. సేన్, కాంగ్రెసుపార్లమెంటరీపార్టీ నాయకుడు శ్రీ కె. ఎల్. దాస్ గుప్తా, పి.సి.సి. అధ్యక్షుడు డా. పి. సి. చందర్, శ్రీ విజయ్‌సింగ్ నహార్ సహా కాంగ్రెసు అగ్రనాయకులతో చర్చించారు.

నేడు పగలు ఢిల్లీ నుంచి తిరిగి వచ్చిన ప్రభుత్వ ప్రధాన కార్యదర్శి శ్రీ ఎం. ఎం. బానుతో కూడా డా. ఘోష్ చర్చలు జరిపారు.

తిరుగుబాటు దారులు "ఇండియన్ నేషనల్ డెమోక్రాటిక్ ఫ్రంట్" అన్న పేరుతో నూతన పార్టీగా ఏర్పడ్డారని, దానికి శ్రీ శంకర్ దాస్ బెనర్జీ నాయకుడని, తాము ఉప నాయకులమని శ్రీ అతుల్‌ఘోష్ తెల్పారు.

శ్రీ బెనర్జీ గవర్నర్‌కు వ్రాసిన ఒక లేఖలో ఇలా పేర్కొన్నారు: "శాసన సభలో 132 మంది సభ్యులు గల ఐక్య సంఘటన మద్దతులో మేము జాతీయ ప్రభుత్వాన్ని ఏర్పాటు చేయగల స్థితిలో ఉన్నామని ఇండియన్ నేషనల్ డెమోక్రాటిక్ ఫ్రంట్ నాయకుని హోదాలో నేను మీకు తెలియ జేస్తున్నాను. ఐక్య సంఘటన మద్దతు మా ప్రస్తుతానికి శాసన సభలో మాకు మొత్తం 151 మంది సభ్యుల బలం ఉన్నది. అందువల్ల శాసన సభలో నాకు మెజారిటీ ఉన్నది కాబట్టి, ప్రభుత్వాన్ని యేర్పాటు చేయడానికి నాకుఅనుమతి ఇవ్వండి."

"అవసరమైనప్పుడు" గవర్నరును కలుసుకొనడానికి తాము సంసిద్ధంగా ఉన్నామని శ్రీ బెనర్జీ, శ్రీ అతులోష్ ఘోష్ లూ ఉభయులు కూడా తెల్పారు.

నామినేట్ చేయబడిన కుమారి ఒ.సీమాంటిల్, శ్రీ క్లిఫర్డ్ ట్రోనా కూడా ఈ 19 మంది తిరుగుబాటు శాసన సభ్యులలో ఉన్నారని శ్రీ అతులోష్ ఘోష్ చెప్పారు.

19 మంది శాసన సభ్యుల సమిష్టి లేఖలో ఉన్న విషయాలను ముఖ్యమంత్రికి తెలియ జేయగలమని గవర్నర్ తమకు చెప్పారని శ్రీ అతులోష్ వెల్లడించారు. "ముఖ్యమంత్రి ఇష్టపైతే రాజీనామా చేయవచ్చు. లేకపోతే తన బలాన్ని ఆయన శాసన సభలో పరీక్షించుకొనవచ్చు" అని గవర్నర్ తమలో చెప్పినట్లు కూడా శ్రీ అతులోష్ తెల్పారు.

11 మంది శాసన సభ్యులు "అన్ని స్థాయిలలోనూ" శాసన సభ కాంగ్రెసు సభ్యత్వానికి రాజీనామా ఇవ్వడం నేడు కలిగిన మరొక పరిణామమని శ్రీ ఘోష్ చెప్పారు.

ఈ రాష్ట్రంలో జాలీయ కాంగ్రెసు ప్రతిష్ఠను నిలబెట్టిన శ్రీ అతుల్‌ఘోష్‌పై తాము అత్యంతగౌరవం కలిగి ఉన్నామని ఆయన తెలిపారు. ఆయన ఈ రోజు ఇక్కడ ప్రజలకువిస్మయం కలిగించింది. కార్యకర్తలను ఆశ్చర్య చకితులను చేసింది. పిడుగుపడ్డట్టుగా పట్టణం అంతా వ్యాపించింది. జనసంఘ కార్యకర్తలు నల్లబాడ్జీలు ధరించి తమ సంతాపం ప్రకటించారు. రేపు పట్టణం అంతా హర్తాల్ జరిపించి సాయంకాలం కాలేశ్వరరావు మార్కెటువద్ద పెద్ద సంతాప సభ ఏర్పాటు చేయాలని నిర్ణయించబడింది.

అఖిలభారత జనసంఘం ఉపాధ్యక్షులు శ్రీ జాపూజీ యజ్ఞ నారాయణ ఈ దుర్మరణాన్ని గురించి అగ్రనాయకులతో చర్చించేందుకు ఈ రాత్రిఢిల్లీకి బయలుదేరి వెళ్లారు.

ఈ రోజు సాయంత్రం ఇక్కడ రెండు సానుభూతి సభలు జరిగాయి. ఆ సభలలో శ్రీ దీనదయాల్ ఉపాధ్యాయ సర్వోత్తమ నాయకుడు, మహా సేనాని, అజాత శత్రువు, మహామేధావి, త్యాగి, సాధువు నిష్కపటిలని వర్ణించి,వారిగుణగణాల్ని కీర్తించి,వారిసేవలను ప్రశంసించి వారికి తమ జోహార్లు, వారి మరణానికి తమ సంతాపాన్ని అభివ్యక్తీకరించి శ్రద్ధాంజలి ఘటించారు. అనుమాన రహితమైన విధాన జరిపించి దోషులను నిర్దాక్షిణ్యంగా శిక్షించాలని ఉపన్యాసకులు కోరారు.

సామరాంగం చౌకులో జరిగిన సభకు శ్రీ మానేపల్లి రాజారావు అధ్యక్షత వహించారు. గాంధినగరం సెంటర్‌లో జరిగిన సభకు శ్రీ భరతశాస్త్రి అధ్యక్షత వహించారు. శ్రీయుతులు ఎల్. ఎస్. రాజు (రాష్ట్ర జనసంఘ కార్యదర్శి), టి. లక్ష్మీనారాయణ, కె. వెంకటేశ్వర్లు, బాయన అప్పారావు, ఉపధ్రష్ట వెంకటరామయ్య, రామచంద్రరావు (ఆర్.ఎస్.ఎస్), ఎం. నారాయణ (ఎస్. ఎస్. పి) జాతీయ సేవ మురళీధరరావు (ఎస్. ఎస్. పి కార్యదర్శి), ఈమని కోటేశ్వరరావు (పి. ఎస్. పి), ఎ. సాంబశివరావు (వాణిజ్య సంపాదకులు) ప్రసంగించారు.

స్వర్గీయ శ్యామప్రసాద్ ముఖర్జీ, నేతాజీ సుభాష్ చంద్రబోస్ గారలు కూడా యిరాగే అనుమానాస్పదమైన పరిస్థితులలోనే మరణించటం జరిగిందని ప్రకటించారు.

శ్రీ శ్యామప్రసాద్, దీన్‌దయాల్ భారతీయ జనసంఘం నిర్మాతగా గుర్తించి పేర్కొన్నారు అన్నారు.

పట్టణ ఎస్. ఎస్. పి.

విజయవాడ పట్టణ సంయుక్త సోషలిస్టు పార్టీ అత్యవసర సమావేశం యీ రోజు సాయంత్రం లుక్కడ ఎస్.ఎస్.పి. కార్యాలయంలో జరిగి భారతీయ జనసంఘ అధ్యక్షులు శ్రీ దీనదయాల్ దుర్మరణానికి జోహార్లు సమర్పిస్తూ వారి మరణానికి సానుభూతి ప్రకటిస్తూ తీర్మానించారు.

కాంగ్రెస్ అధ్యక్షునితో బ్రహ్మానందరెడ్డి చర్చ

ఫిబ్రవరి 17 వ తేదీన ఆంధ్రప్రదేశ్ ముఖ్యమంత్రి శ్రీ బ్రహ్మానందరెడ్డి బెంగుళూరు వచ్చినట్లయితే కాంగ్రెస్ అధ్యక్షునితో భాషాసమస్యపై చర్చ జరుపగలరని భావిస్తున్నారు.

చేవ్ శ్రీ నిజలింగప్ప బెంగుళూరు వెళ్లి తిరిగి 23 వ తేదీన విమానంలో ఢిల్లీవస్తారు.

ప్రాంతీయభాషల్లోనే ఇంజనీరింగ్ విద్య

మొరార్జీ దేశాయ్ స్పష్టీకరణ

అహమ్మదాబాద్, ఫిబ్రవరి 11:— ఇంజనీరింగ్ విద్య బోధన ఇంగ్లీషులోనే జరుగాలన్న సూచనను ఉప ప్రధాని శ్రీ మొరార్జీ దేశాయ్ నేడు గట్టిగా తిరస్కరించారు.

భారతీయ ఇంజనీర్ల 48 వార్షిక మహాసభ శ్రీ దేశాయ్ నేడు ప్రారంభించారు.

ఇంజనీర్ సంఘం అధ్యక్షుడు శ్రీ ఆంటియా ప్రసంగిస్తూ, ఇంజనీరింగ్ విద్య బోధన ఇంగ్లీషులో కొనసాగాలనీ కేంద్ర రాష్ట్ర ప్రభుత్వాలలోని సాంకేతిక శాఖల మంత్రులుగా ఇంజనీర్ సాంకేతిక నిపుణులు ఉండాలని కోరారు. ఇంజనీరింగ్ సంఘ ప్రతినిధులను లోక్‌సభ, రాజ్యసభ,శాసన సభలకు నామినేట్ చేయాలనీ కూడా శ్రీ ఆంటియా కోరారు. ఈ సూచనను శ్రీ దేశాయ్ తిరస్కరించారు.

భారతదేశ పురోగతిలో ఇంజనీర్ల పాత్ర ఎంతో ప్రాముఖ్యమైనదని శ్రీ దేశాయ్ తమ ప్రసంగంలో పేర్కొన్నారు. భారత ఇంజనీర్ల సంఘం మాజీ అధ్యక్షులు డా. త్రిగుణసేన్, డా. కె. ఎల్. రావులు కేంద్ర మంత్రివర్గంలో ఉన్నారు. కాబట్టి ఇంజనీర్ల సంఘాన్ని చిన్న చూపు చూస్తున్నట్లు ఎవరూ భావించరాదని శ్రీ దేశాయ్ అన్నారు.

మహారాష్ట్ర ముఖ్యమంత్రి ఇంజనీర్లను ప్రభుత్వ కార్యదర్శులుగా నియమించి కొత్త ప్రయోగం చేశారు. ఆ ప్రయోగం విఫలమైంది. అయితే యిట్టి ప్రయోగాలు జరుగుతూఉండాలిఅని శ్రీ మొరార్జీ అన్నారు

ఎదకాలను రూపొందించడంలో ప్రజలకు సంబంధం కల్పించి, వాటిని అనుబంధించేందుకు దిక్కుగా పని చెయ్యాలని కూడా శ్రీమతి గాంధి సూచించారు.

ఈ ఏడు వ్యవసాయోత్పత్తి పెరిగే అవకాశాలు కనిపిస్తూండటం పట్ల ప్రధాన మంత్రి సంతృప్తి వ్యక్తం చేశారు. పరిశ్రమలలో సూచ్యం తగ్గుతున్నది. అంతర్జాతీయ పోటీకి తట్టుకుని భారీ కాంట్రాక్టులు కుదుర్చుకొని ఉండటం దృష్ట్యా వివిధ సరుకుల ఎగుమతులు పెరుగుతాయి."అయినప్పటికీ మనం జాగ్రత్తగా ఉండే వీలులేదు. మన ఆర్థికాభివృద్ధి ఈ నాటికి కూడా చాలా దేశాలకంటే తక్కువనా ఉన్నది" అని ఆమె వివరించారు.

రైతులు, కార్మికులు సాంకేతిక నిపుణులు, వర్తకులు తాము కూడా అభివృద్ధి కృషిలో పాలొంటున్నామన్న భావంతో పనిచేయడం ఆర్థిక పరిస్థితిని చక్కబరచేందుకు అత్యావశ్యకమైన మార్గమని శ్రీమతి గాంధిఅన్నారు. ప్రభుత్వ రంగం సంస్థలలో పని చేసే వారు ముఖ్యమైన పాత్రను నిర్వహించ వలసి ఉన్నదని ఆమె తెల్పారు.

దురదృష్టవశాత్తు వనరుల సమీకరణ ప్రజల అవసరాలకు తగ్గట్టుగా లేదనీ, అవాంతర నిల్వలను ఏర్పాటు చేసుకుని, వ్యవసాయోత్పత్తిని అభివృద్ధి పరచేందుకు వ్యూహాన్ని రూపొందించుకోవాలన్నారు.

గ్రామ సీమలలో వచ్చిన చైతన్యాన్ని,పేలుడు ఉత్పత్తి ఎత్తుగడలను ప్రజల ఉత్సాహాన్ని ప్రస్తావించి, ఆరోగ్యకర కార్యక్రమాన్ని దురుసుగా నిర్వహించేందుకు అవసరమైన మెట్టు బడులను సమకూర్చుకొనడానికి ప్రధాన సమస్యగా ఉన్నదని ప్రధాన మంత్రి తెల్పారు.

శ్రీమతి గాంధి తమ ప్రసంగం ప్రారంభిస్తూ,దేశంలో నానాటికి క్షీణిస్తున్న శాంతి, భద్రతల పరిస్థితి పట్ల ఆందోళన వ్యక్తం చేశారు.

మీరట్‌లో మత కల్లోలాలు, అస్సాంలో దుర్వినియోగకాండ, భాషా సమస్యపై ఆశాంతి, ఉద్రిక్తత, ఈ పరిస్థితిని మరింత జటిలం చేసినవని ఆమె అన్నారు.

కాంగ్రెసు పార్టీ మద్దతుతో కొన్ని రాష్ట్రాలలో ఏర్పడిన ప్రభుత్వాలను ప్రస్తావించి, "దీనివల్ల, పార్టీ బలపడి, రాజకీయంగా ఇంతే అధికమైన సుస్థిరత ఏర్పడుతుందోలేదో చూడవలసి ఉన్నది" అని శ్రీమతి గాంధి అన్నారు.

రాజకీయ సుస్థిరత ఏర్పడేట్లు, ప్రజాస్వామ్యం సక్రమంగా పని చేసేటట్లు చూడటమే కాంగ్రెసు పార్టీ ప్రధాన లక్ష్యమనీ, అధికారం కోసం, స్వల్పకాలిక ప్రయోజనాల కోసం ఆదుర్దా పడరాదనీ అన్నారు.

సమైక్యతను, సేవాభావాన్ని పెంపొందింపజేసుకుని, ఏదేశాలు ఏమైనా ఉన్నట్లయితే శాసన సభలలో కాక,పార్టీ సమావేశాలలోవాటిని పరిష్కరించుకోవాలని కాంగ్రెసు సభ్యులకు ఆమె విజ్ఞప్తి చేశారు.

అభిప్రాయ భేదాలు ఉన్నప్పటికీ, సహకార భావంతో వ్యవహరించాలనీ, ప్రతిపక్షం సవాలును ఎదుర్కొని, సభలో మరింత హుందాగా మెలగవలసిందని దానికి నవ్య చెపాలనీ కూడా శ్రీమతి గాంధి అన్నారు.

—:o:—

గౌహతిలో బాంబు పేలుడు

గౌహతి, ఫిబ్రవరి 11—గౌహతి తూర్పు ప్రాంతంలో ఒక నివాస భవనంపై ఒక నాటు బాంబును నేటి రాత్రి 8—30 గంటలకు విసిరివేశారు.

ఆ బాంబు పెద్ద శబ్దంతో పేలింది. పైకప్పులో రంధ్రం ఏర్పడింది. ఎవరికీ గాయాలు తగలలేదు. పోలీసులు దర్యాప్తు జరుపుతున్నారు.

పూలమొక్కల స్థానే కూరల మొక్కలు

హైదరాబాద్‌లో గోరా ఉద్యమం: పోలీసులతో ఘర్షణ

"ఆంధ్రపత్రిక" (విలేకరి)

హైదరాబాద్, ఫిబ్రవరి 11—శాసన సభ భవనాలకు ఎదురుగా పార్కులలో పూల మొక్కలను పెరికివేసి వాటికి బదులుగా కాయగూరల మొక్కలను నాటే ఉద్యమాన్ని శ్రీ గోరా, ఆయన అనుచరులు నిర్వహించకుండా నిరోధించటానికి నేడు పోలీసులు ఎంతో శ్రమ పడవలసి వచ్చింది.

పోలీసులు, ప్రత్యేక పోలీసు సిబ్బంది పున్నప్పటికీ సర్వోదయ కార్యకర్తలు కొన్ని పూల మొక్కలను పెరికివేసి, వాటిస్థానే టమాట మొక్కలను ఇతర కాయగూరల మొక్కలను నాటారు.

శ్రీ గోరా, ఆయన సతీమణి శ్రీమతి సర్వత్తి, కుమారుడు శ్రీ అవణంతో సహా 15 మంది సర్వోదయ కార్యకర్తలను పోలీసులు కస్టడీలోనికి తీసుకున్నారు. పిరిలో కొందరిని బలవంతంగా పోలీసులు తీసుకు వెళ్లారు.

—:o:—

పారిశ్రామికంగా భారత్ పురోగతి

ఢిల్లీలో ప్రదర్శన ఏర్పాటు

న్యూఢిల్లీ, ఫిబ్రవరి 11:—భారీ, మధ్యతరగతి లఘు పరిశ్రమలలోను, వినిమయవస్తు పరిశ్రమలలోను భారత్ సాధించిన పురోగతి, భారత్ ఎగుమతి స్తోమతును ప్రతిబింబించే విధంగా వాణిజ్య మంత్రిత్వ శాఖవారు ఎగ్జిబిషన్ గ్రౌండ్స్‌లో "పురోగతి చిత్రణ" అనే ప్రదర్శనాన్ని ఏర్పాటు చేశారు.

పెక్కు ప్రభుత్వ రంగం సంస్థలు, టాటా సంస్థలు ఈ ప్రదర్శనలో పాల్గొన్నాయి.

భారతదేశం సాధించిన పురోగతిని గురించి, యితర వర్ధమాన దేశాలకు ఏయే రంగాలలో అది సహాయం చేయగలదో ఆ సహాయాన్ని గురించి సమితి వాణిజ్య మహాసభలో పాల్గొంటున్న 132 దేశాల ప్రతినిధులకు తెలియజేయడం కోసం ఈ ప్రదర్శనాన్ని ప్రత్యేకంగా ఏర్పాటు చేశారు.

హిందుస్థాన్ ఉక్కు సంస్థ, భారత్ భారీ విద్యుత్ పరికరాల సంస్థ, భారతీయ రైల్వే వ్యవస్థ భారత్ ఎరువుల సంస్థ, నూనె, సహజ వాయువుల సంస్థ, ప్రభుత్వ వాణిజ్య సంస్థ, హిందుస్థాన్ విమాన నిర్మాణ సంస్థ ఈ ప్రదర్శనలో పాల్గొంటున్నాయి.

—:o:—

మెట్టుపాళియంలో పూర్తి హర్తాళ్

కోయంబత్తూరు, ఫిబ్రవరి 11: ఫిబ్రవరి 8 వ తేదీన కాంగ్రెస్ సభలో తమిళనాడు కాంగ్రెస్‌అధ్యక్షుడు ప్రసంగిస్తున్నసమయంలో రాళ్లు రువ్విన సంఘటనకు నిరసనగా నేడు మెట్టుపాళియం పట్టణంలో పూర్తి హర్తాళ్ జరిగింది.

కాంగ్రెస్‌లో ప్రధాని ఏకాకిగా లేరు

నిజలింగప్ప స్పష్టీకరణ

న్యూఢిల్లీ, ఫిబ్రవరి 11—హైదరాబాద్ కాంగ్రెస్‌మహాసభ అనంతరం కాంగ్రెస్‌పార్టీలో ప్రధాని శ్రీమతి ఇందిరాగాంధి ఏకాకిగా మిగిలిపోయారన్న మాటలూపూర్తిగా నిరాధారమని కాంగ్రెస్ అధ్యక్షులు శ్రీ నిజలింగప్ప నేడిక్కడ పేర్కొన్నారు.

యు. ఎన్. ఐ. విలేకరితో జరిగిన ఒక గోష్ఠిలో హైదరాబాద్ కాంగ్రెస్ మహాసభలో ఎన్నికల అనంతరం పార్టీలో ప్రధాని శ్రీమతి గాంధి ఏకాకిగా మిగిలిపోయారన్న భావం కలుగుతోంది. దానికి మీ అభిప్రాయం ఏమిటి? అని అడిగారు.

శ్రీ నిజలింగప్ప:కొంతమంది రాజకీయాల మాట్లాడుతున్నట్లు నా భావం.వారెవరో నాకు తెలియదు. ప్రధాని ఏకాకి అయినారని చెప్పటం పూర్తిగా నిరాధారం. ఎవరినీ ఏకాకిగాచేయటం నా అభిమతంకాదు. ఆమెను ఏకాకిగా చేయాలనుకొనేవారు చాలా చెడ్డవారని నా అభిప్రాయం.

ప్రశ్న: కేంద్రంలోని కాంగ్రెస్ ప్రభుత్వాన్ని, కొన్ని రాష్ట్రాలలోని కాంగ్రెసు ప్రభుత్వాలను పార్టీ అధిష్ఠానవర్గం మూసలు చేస్తూ నడిపించాలని హైదరాబాద్‌లో చేయబడిన సూచనపై మీ అభిప్రాయం ఏమిటి?

జవాబు: ఆ సూచనతో నేను పూర్తిగా ఏకీభవిస్తున్నాను. ఆయా ప్రభుత్వాలను ఏర్పాటు చేసింది కాంగ్రెసు పార్టీయే కదా. పరిపాలనలో జోక్యం చేసుకొనాలని నేను భావించటంలేదు. అయితే విధానాలు నిర్ణయించటం, అమలు జరపటంలో పార్టీకి బాధ్యత కలదని నా అభిప్రాయం.

మరొక ప్రశ్నకు ఆయన సమాధానం చెబుతూ. మత తత్వంగల జనసంఘాలు, కమ్యూనిస్టు పార్టీకి తాము వ్యతిరేకులమనీ, సుస్థిరమైన ప్రభుత్వ స్థాపనకు అవసరమైతే ప్రజాస్వామ్యంలో సమ్మతంగల ఇతర పార్టీ లతో కలిసి ప్రభుత్వంఏర్పాటు చేయటానికి తాను వ్యతిరేకిని కానని కాంగ్రెసు అధ్యక్షుడు అన్నారు.

—:o:—

న్యూఢిల్లీ, ఫిబ్రవరి 11 : భారత్‌లో తన మూడు రోజుల పర్యటన ముగించుకొని దక్షిణ రాజ్య సమితి ప్రధాన కార్యదర్శి ఉథాంట్ నేటి ఉదయం ఇక్కడనుంచి మాస్కో బయలుదేరి వెళ్లారు.

వ్యవసాయ పరిశోధకులకు లక్ష్యాలు

ప్రధాని ఇందిరాగాంధి వివరణ

న్యూఢిల్లీ, ఫిబ్రవరి 11 : రాబోవు సంవత్సరాలలో వ్యవసాయ పరిశోధకులకు ముందు నాలుగు లక్ష్యాలు ఉన్నాయని ప్రధాని శ్రీమతి ఇందిరాగాంధి నేడిక్కడ చెప్పారు.

ఆ లక్ష్యాలు 1. సాంప్రదాయ వ్యవసాయ ప్రయోజనాలను సమీకరించి, వంటల పద్ధతుల నిర్మాణానికి ప్రత్యేక శ్రద్ధను చూపడం ద్వారా పంట తగులడలను అరికట్టాలి. 2. నాణ్యత స్థిరత్వాన్ని ఆచరించాలి. 3. సాంప్రదాయ వ్యవసాయాన్ని మరింత లాభదాయకం చేయాలి. 4. రైతు సామర్థ్యాన్ని పెంపొందించే పనిముట్లను తయారుచేయాలి.

శ్రీమతి ఇందిరాగాంధి నేడు భారతీయ వ్యవసాయ పరిశోధనా సంస్థ స్వర్ణోత్సవంలో ప్రసంగించారు.

—:o:—

భాషాసమస్యపై ముఖ్యమంత్రితో శ్రీ తెన్నేటి చర్చలు

(ఆంధ్రపత్రిక ప్రతినిధి)

హైదరాబాద్, ఫిబ్రవరి 10 : లోక్‌సభ సభ్యుడు శ్రీ తెన్నేటి విశ్వనాథం నేడు భాషా సమస్య పరిష్కారాన్ని గూర్చి హిందీయేతర రాష్ట్రాలలో ఇంగ్లీషునే కొంతకాలం అనుసంధాన భాషగా ఉంచవలసిన అవసరాన్ని గూర్చి ముఖ్యమంత్రి శ్రీ కాసు బ్రహ్మానంద రెడ్డిగారిని, వారి అధికార భవనం ఆనందనిలయంలో కలుసుకుని చెప్పారు.

విశాఖపట్నం, కాకినాడ, రాజమండ్రీమున్నగు ప్రాంతాలనుంచి విద్యార్థుల ప్రతినిధులు ఫిబ్రవరి 12వ తేదీన తమను కలుసుకుని, తమకు ఉండే సాధక బాధకాలను తెలుపుకుంటామని అన్నదానికి ముఖ్యమంత్రి ఆమోదించారు. విద్యార్థుల ఇక్కట్లు గూర్చి, వారి కష్ట సుఖాలను గూర్చికూడా ఆ రోజే తెలుసుకుంటామని ఆయన "ఆంధ్రపత్రిక" ప్రతినిధితో నేడు అన్నారు.

శ్రీ ఉపాధ్యాయ దారుణ హత్య

—అధికార వర్గాల ధృవీకరణ

న్యూఢిల్లీ, ఫిబ్రవరి 11 :

అఖిలభారత జనసంఘం అధ్యక్షులు శ్రీ దీన దయాళ్ ఉపాధ్యాయ హత్య కావించబడినట్లు నేడు అధికార రీత్యా ధృవీకరించారు.

శ్రీ దీనదయాల్ ఉపాధ్యాయ మృతదేహాన్ని అనేక గాయాలు వున్నట్లు తెలుస్తున్నది. ఆయన తలపైన గాయాలు తగిలాయి.

ఒక చెయ్యి, పక్క ఎముకలు, మోకట్టు విరిగిపోయాయి.

శవ పరీక్ష నివేదిక విడుదల చేయలేదు. ఆయన తల వెనుకభాగంలో నాలుగు అంగుళాల మేరకు చితికిపోయినట్లు తెలుస్తున్నది.

మధోక్ ప్రకటన

శవ పరీక్ష నివేదిక వివరాలు వెల్లడి కాకపోయినప్పటికీ, స్థానిక అధికారులు ఇది హత్యయేనని ధృవీకరించినట్లు, శ్రీ బలరాజ మధోక్ పేర్కొన్నారు.

ఈ హత్య రాజకీయ కారణాల వల్ల జరిగిందని తాము భావిస్తున్నామని కూడా ఆయన తెల్పారు.

ఢిల్లీకి మృతదేహం తరలింపు

శ్రీ దీనదయాల్ ఉపాధ్యాయ మృతదేహాన్ని ఒక ఐ. ఎ. ఎస్. విమానంలో నేడు ఢిల్లీకి తీసుకుని వచ్చారు.

మృతదేహం వెంట శ్రీ అతుల్ బిహారీవాజపేయీ, శ్రీ బలరాజ మధోక్ (పార్లమెంటు సభ్యులు) రాష్ట్ర ఉప ముఖ్యమంత్రి శ్రీ రామ్ ప్రకాశ్, పార్టీ కార్యాలయ కార్యదర్శి శ్రీ జగదీశ్ చంద్ర మాథుర్ వున్నారు. నేటి రాత్రి ఢిల్లీకి ఉత్తరప్రదేశ్ సంత్రులు శ్రీ తంబరేశ్వర్ ప్రసాద్, శ్రీ గంగాభక్త సింగ్‌లు బయలుదేరి వెడుతున్నారు.

శ్రీ ఉపాధ్యాయ మృతదేహాన్ని శవ పరీక్ష చేయటంముగిసిన తరువాతజనసంఘం నాయకులకు అప్పచెప్పారు.

విమానాశ్రయంలో చేరిన వేలాదిప్రజలు మృతదేహాన్ని దింపుతుండగా దీనదయాల్ అమర్ రహే అనే నినాదాలు చేశారు.

శ్రీ దయాల్ భౌతిక కార్యాన్ని శ్రీ అతుల్ బిహారీ వాజపేయీ గృహానికి తీసుకు వెళ్లారు.

దర్యాప్తుకు ఉత్తరప్రదేశ్ ప్రభుత్వం ఆదేశం

శ్రీ దీనదయాల్ ఉపాధ్యాయ ఆకస్మిక దుర్మరణానికి ఉత్తరప్రదేశ్ ముఖ్య మంత్రి శ్రీ చరణ్‌సింగ్ సంతాపం వ్యక్తం చేస్తూ, ఈ సంఘటనపై దర్యాప్తు జరుపవలసిందిగా ఉత్తరప్రదేశ్ ప్రభుత్వం ఆదేశించినట్లు పేర్కొన్నారు.

శ్రీ ఉపాధ్యాయ మృతికి ప్రధాని శ్రీమతి గాంధి ప్రగాఢ సంతాపం వెలిబుచ్చుతూ, ఆయన మృతిపై దర్యాప్తుకు ఉత్తరప్రదేశ్ ప్రభుత్వం సకల చర్యలు గైకొంటున్నదని, ఉత్తరప్రదేశ్ ప్రభుత్వానికి కేంద్రం పూర్తి సహకారం చేయగలదని పేర్కొన్నారు.

మొరార్జీ సంతాపం

ఉదయపూర్, ఫిబ్రవరి 11— శ్రీ దీనదయాల్ ఉపాధ్యాయ మృతి వార్త విని దిగ్భ్రాంతి చెందినట్లు ఉప ప్రధాని శ్రీ మొరార్జీ దేశాయ్ నేడిక్కడ ప్రకటించారు.

వివిధ రాష్ట్ర పార్టీల సంతాపం

బీహార్ జనసంఘం నేటి రాత్రి పాట్నాలో జరిపిన ఒక సమావేశంలో పార్టీ అధ్యక్షుడు శ్రీ ఉపాధ్యాయ ఆకస్మిక మృతికి ప్రగాఢ సంతాపం వెలిబుచ్చుతూ తీర్మానం చేసింది.

పశ్చిమ బెంగాల్ జనసంఘ అధ్యక్షుడు శ్రీ హరిపాద భారతి నేడు కలకత్తాలో ఒక ప్రకటనచేస్తూ శ్రీ ఉపాధ్యాయ మృతి తమకు మాటలలో చెప్పలేనంత దిగ్భ్రాంతి కలిగించిందని అన్నారు.

కేరళ జనసంఘ పార్టీఅధ్యక్షుడు శ్రీ టి. ఎస్. భరతన్ నేడొక సంతాప ప్రకటన జారీచేస్తూ శ్రీ దీనదయాల్ ఉపాధ్యాయ మృతి రాష్ట్ర పార్టీకి షాక్ వలె తగిలిందని పేర్కొన్నారు. శ్రీ ఉపాధ్యాయ మృతిపై లక్షణం దర్యాప్తు జరపాలనిఆయనకోరారు.

కాలికట్‌లో జరిగిన ఒక సమావేశంలో శ్రీఉపాధ్యాయ మృతికి సంతాపం తెలుపుతూ ఒక తీర్మానం చేశారు. కొచ్చిన్‌లో జనసంఘ కార్యకర్తలునల్లబాడ్జీలుధరించిపట్టణ ప్రధాన వీధులుకుండా మౌనంగా ఒక పూరేగింపు జరిపారు. ఆ తరువాత ఒక సభ జరిగింది.

సభలో సంతాప తీర్మానం ఆమోదించారు.

మధురైలో తమిళనాడు జనసంఘ కార్యదర్శి శ్రీ కె. కృష్ణమూర్తి ఒక ప్రకటన చేస్తూ శ్రీ ఉపాధ్యాయ మృతదేశ ప్రజలను దిగ్భ్రాంతులను చేసిందని అన్నారు.

శ్రీ దీనదయాల్ మృతి దేశానికి తీరని నష్టమని పంజాబ్ పార్టీ ఉపాధ్యక్షుడు శ్రీ మల్‌భారత్‌షాన్‌వాల్ ఒక ప్రకటనలో పేర్కొన్నారు.

గోల్వాల్కర్ విచారం

రాష్ట్రీయ స్వయం సేవక్ సంఘ సంస్థాపకుడు శ్రీ గోల్వాల్కర్ నేడొక ప్రకటన చేస్తూ శ్రీ ఉపాధ్యాయ మృతి తమకు మాటలలో చెప్పలేనంత దిగ్భ్రాంతి కలిగించిందని అన్నారు.

కె. కె. షా విచారం

దేశం ఇబ్బందులను ఎదుర్కొంటున్న ఈ సమయంలో శ్రీ దీనదయాల్ ఉపాధ్యాయ మృతివలన తీరనిష్టం కలిగినట్లు,ఒకసంతాప సందేశంలో కేంద్ర సమాచార మంత్రి శ్రీ కె. కె. షా పేర్కొన్నారు.

నాదిక్ సంతాపం

శ్రీ ఉపాధ్యాయ లోక మృతికి కాశ్మీర్ ముఖ్యమంత్రి శ్రీ సాదిక్ నేడు జమ్ములో ప్రగాఢ సంతాపం తెలుపుతూ ఒక ప్రకటన చేశారు. ఆయన మృతికి కారణాలను ప్రజలకు వెంటనే తెలియజేయాలని ఆయన అన్నారు.

దుర్మరణం పొందిన మూడవ జనసంఘ అధ్యక్షుడు

దుర్మరణంపాలైన జనసంఘం అధ్యక్షులలో శ్రీ ఉపాధ్యాయ మూడవవారు. జనసంఘం స్థాపించి అధ్యక్షుడుగా వున్నప్పుడు శ్రీ శ్యామ్‌ప్రసాద్ ముఖర్జీ కశ్మీరులో జైలులో వుండగా మరణించారు. కొన్నినెలల తర్వాత ప్రతిరం రైలు ప్రమాదంలో శ్రీరఘువీర మరణించారు. అనేక సంవత్సరాలుగా జనసంఘ కార్యదర్శిగాఉన్న శ్రీ ఉపాధ్యాయనుతిసెంబర్‌లో కాలికట్ మహాసభలో పార్టీ అధ్యక్షుడిగా ఎన్నికైనారు.

మధ్యప్రదేశ్‌లో సంతాపసూచక సెలవు

జనసంఘం నాయకులు శ్రీ దీనదయాల్ మృతికి సంతాప సూచనగా మధ్య ప్రదేశ్‌లోని అన్ని ప్రభుత్వ కార్యాలయాలు, సంస్థలు రేపు మూసివేయబడుతాయి. రాష్ట్ర ఉప ముఖ్య మంత్రి శ్రీ వి.కె. సక్సేనా ఇతర జనసంఘ మంత్రులు, రాష్ట్ర జనసంఘ అధ్యక్షుడు ఢిల్లీకి బయలుదేరి వెళ్లారు.

ఇంజనీర్లు, టెక్నీషియన్ల నిరుద్యోగ నివారణ పథకం

—డాక్టర్ సేన్ వెల్లడి

న్యూఢిల్లీ, ఫిబ్రవరి 11 :

దేశవ్యాప్తంగా గల అనేక సంస్థలనుంచి అసంఖ్యాకంగా బయటకు వస్తున్న ఇంజనీర్లు, టెక్నీషియన్ల నిరుద్యోగ సమస్యను ఎదుర్కొనేందుకు సైంటిఫిక్ పద్ధతిగల చర్యలు గల పథకాన్ని కేంద్ర విద్యా మంత్రిత్వ శాఖ రూపొందించింది.

ఈపథకాన్ని కేంద

గంటల పంచాంగం

శ్రీ క్లవంగనామ సం. మాఘ శు, చతుర్దశి;
1968 సం. ఫిబ్రవరి 13 మంగళవారం
మంగ: చతుర్దశి : వ. 1.21 పున్నమి : వ. 10.30, వర్జ్యం : రా.11.4 మొదలు 12.38 వరకు.

1968 సం. ఫిబ్రవరి 14 బుధవారం
బుధ, పూర్ణిమ : వ. 12.13, ఆ శ్రీ ష : వ. 10.4, వర్జ్యం : రా. 9.38 మొదలు 11.10 వరకు.

ఆంధ్రపత్రిక

ఒరులేయవి యొనరించిన
పరవర యుపకారము తన మనంబునకగు దా
నొరులకు నవి సేయుకునికి
పరాయణము పరమ ధర్మపథముల కెల్లన్.
(మహాభారతము.)

శ్రీ క్లవంగనామ సం. మాఘ శుద్ధ, చతుర్దశి.
మంగళవారం

శ్రీ దీనదయాళ్ ఉపాధ్యాయ

—:o:—

జనసంఘం అధ్యక్షులు పండిట్ దీనదయాళ్ ఉపాధ్యాయ మనకిక లేరు. దేశానికి లేరు. దేశము, దేశ ప్రజలు కూడా నిజాయితీ, నీతి, శక్తి, సామర్థ్యము, అందుకు తగిన మేధా సంపన్నత గల ఒక మహానాయకుని కోల్పోవడం జరిగింది. జనసంఘం పార్టీ ఒక మహా కార్యకర్తను, ఉత్తమ జాతీయుని కోల్పోయింది. దేశ రాజకీయ రంగం ఒక ఉదాత్త మేధిని, సమన్వయ పథఃపతి కోల్పోగొట్టుకున్నది.

పండిట్ దీనదయాళ్ ఉపాధ్యాయ మరణ ఉదంతాని[illegible] వస్తున్న వార్తలు చారు[illegible] ఉన్నాయి. ఉత్తరప్రదేశ్ [illegible]త్వం ఈ మరణోదంతాన్ని [illegible]రించి విచారణకు ఉత్తర్వు [illegible]సింది. అందువల్ల ఆ విచారణాంశాలు తేలేదాకా ఎవ్వరూ గాని ఏమి చెప్పడానికీ లేదు. అయినా ఈ వ్యవహారం సమగ్రంగా విచారింపబడి, అంతు తేల్చబడవలసిన అవసరముంది.

ఈ విషయాన్ని భారత ప్రభుత్వం విశదంగా గుర్తించినట్లు ప్రధానమంత్రి సంతాప ప్రకటనలో స్పష్టంగా ఉంది. ఈ వ్యవహారంలో ఏది ఎట్లా జరిగినా, పండిట్ దీనదయాళ్ ఉపాధ్యాయ ఇకలేరు. ఇక రాజకీయంగా వేరైన అభిప్రాయాలు కలవాళ్లు కూడా పండిట్ దీనదయాళ్ గొప్పతనాన్ని ప్రశంసిస్తున్నారు అంటే, అది ఆయన ఉత్తమ వ్యక్తితానికి, ఔన్నత్యానికి నిదర్శనం కాక మరేమి అవుతుంది?

పండిట్ దీనదయాళ్ ఉపాధ్యాయ తక్కిన నాయకులవంటి వారు కారు. రాజాజీ తమ సంతాప సందేశంలో "భారత దేశం ఒక మహా మేధావిని పోగొట్టుకున్నది" అని అన్నప్పుడు, అందులో ఉన్న అర్థం ఇది. చాలామంది రాజకీయ వేత్తలు పరిమితమైన దృష్టి కలిగి తత్కాల సంబంధమైన సమస్యలతో పేగిపోతూ ముందు చూపుతో వ్యవహరించలేక పోతుంటారు. తత్కాల సమస్యలను, దూర లక్ష్యాలతో సమన్వయం చేసి, ప్రజకు దారి చూపించగల దక్షులు అట్టే మంది ఉండరు. ఇందుకు వలసిన హంగులు వేరు. ఆ హంగులన్నీ పండిట్ దీనదయాళ్ ఉపాధ్యాయ యందు ఉన్నాయి. గనుకనే రాజాజీ వంటి మేధావి తంలో భాగస్వాములైనారో, గూడా ఆయన్ను మహామేధావి అనడం సంభవించింది.

అసలు జనసంఘం చరిత్ర చూస్తే, దానిని ఒక మహా సాధనగా పంపిట్ దీనదయాళ్ ఎట్లా నిర్మించుకొంటూ వస్తున్నదీ అర్థం కావడమే గాక, ఆయన వ్యక్తిత్వలక్షణంగూడా గోచరం అవుతున్నది. జనసంఘం కార్యదర్శిగా, ఇప్పుడు అధ్యక్షుడుగా ఆయన పార్టీని దిద్దినందుకు భారత రాజకీయ చరిత్రలోను అనువమానమైన సంగతి. డా. శ్యామ్ ప్రసాద్ ముఖర్జీ చివరి రోజులలో ఈ పార్టీ జన్మ ఎత్తింది. ఆ తర్వాత అనతి కాలంలో దేశంలో అది శక్తివంతమైన రాజకీయ పక్షంగా రూపుగట్టింది. ఇందుకు కారణం ఏమిటి ?

జనసంఘం విధానాలను, సిద్ధాంతాలను విమర్శించేవాళ్లు చాలామంది ఉన్నారు. నిజంగా విమర్శించతగిన అంశాలు గూడా ఆ పార్టీ పద్ధతుల్లో కొన్ని ఉండవచ్చు. అటువంటి స్థితి అన్ని పార్టీలయందు ఉంటుంది; ఉండి అందువల్ల ఇది పెద్ద విషయం కాదు. పెద్దవిషయం ఏమిటంటే, దేశానికి స్వాతంత్ర్యం వచ్చిన అనంతరం కొంతకాలానికి ఆవిర్భవించిన ఈ పార్టీ, నాలుగు జనరల్ ఎన్నికలు అయ్యేవేళకు దేశంలో బృహత్తరమైన పక్షంగా ఎట్లా రూపు కట్టింది ?

ఈ విషయాన్ని ఇట్లా ఆలోచించినప్పుడు శ్రీ దీన్‌దయాళ్ ఉపాధ్యాయ వంటి నిజాయితీపరులు, నీతిపరులు, నిష్కల్మష వర్తనుల త్యాగాలు, కార్యకర్తృత్వం, మేధాసంపత్తి, అన్నింటికంటే వారి నిష్కల్మష జీవనం ఇందుకు కారణాలు అయినట్లు విదితం అవుతుంది. అటువంటి నాయకులలో పండిట్ దీన్‌దయాళ్ ఉపాధ్యాయ అగ్రగణ్యుడని ఇప్పుడు ఆయన్ను గురించి వివిధపార్టీల నాయకులు, పెద్దలు చెబుతున్న మాటలే సాక్ష్యంగా నిలుస్తున్నాయి.

పండిట్ దీన్‌దయాళ్ ఉపాధ్యాయ పిడి రాజకీయవేత్త కాదు. ఆయన అంతర్దృష్టి గల మనీషి, రచయిత. కాలికట్‌లో జరిగిన జనసంఘం మహాసభలో ఆయన అధ్యక్షోపన్యాసంలో ఉత్తమ రాజనీతిజ్ఞుడికి ఉండవలసిన పట్టు విడుపు, నయవైశారద్యం, మేధాదక్షత, నాయకిత్వ లక్షణం అన్నీ ప్రస్ఫుటమై గోచరించాయి. ప్రజలలో తిరిగి, వారి కష్ట సుఖాలను తమవిగా అనుభవించిన నాయకులకు మాత్రమే సాక్షాత్కరించే ఉత్తమ సమన్వయ పథం ఆయన ఆ ప్రసంగంలో నిభృతమైవుంది. అటువంటి నాయకులకు వారికి వారు ప్రధానం కారు. వారికి దేశము, దేశ ప్రజలు, దేశ సంస్కృతి, జాతి జీవనము, జాతి మనుగడ, క్షేమము— ఇదే ప్రధానం. అందుకే వారు నిష్కామ కర్మయోగుల పద్ధతిలో దేశసేవ, ప్రజాసేవ చేసి తమ్ము తమ్ముగార ప్రజలలో తమ్ము చూచుకొని తరిస్తారు. వారు మహానాయకులు. పండిట్ ఉపాధ్యాయ అటువంటి నాయకులు.

అటువంటి నాయకుణ్ని దేశం ఇప్పుడు కోల్పోయింది. కోల్పోయి దుఃఖిస్తున్నది. దుఃఖించవలసిందే; కాని పుత్తమ నాయకులు ప్రారంభించిన పని యందు మాత్రం ప్రాలుమాలరాదు. వారు ఏపనితలపెట్టి జనజీవితంలో భాగస్వాములైనారో, ఆ పనిని విస్మరించక కొనసాగించగలిగితే వారి ఆత్మకు శాంతి కలుగుతుంది. పుత్తమ నాయకులకు దేశోద్ధరణం, ప్రజోద్ధరణం తప్ప వేరే లక్ష్యం వుండదు. పండిట్ దీన్‌దయాళ్ లక్ష్యం గూడా అదే. ఆ లక్ష్యం కోసం అంతా పనిచెయ్యగలిగితే, కర్మయోగి అయిన ఆ యన ఆత్మ సంతృప్తి చెందుతుంది; ఆయన ఆత్మ శాంతిస్తుంది.

రాష్ట్ర ఆదాయం అభివృద్ధికి మార్గాలు

రెవిన్యూబోర్డు అన్వేషించాలని శ్రీ వి. బి. రాజు విజ్ఞప్తి

హైదరాబాద్, ఫిబ్రవరి 11 : రాష్ట్రంలో రెవిన్యూ ఆదాయం వృద్ధి చేయడానికి మాత్రమే కాకుండా, రాష్ట్ర ఆర్థిక స్థితిని అభివృద్ధి చేయడానికి మార్గాలను అలోచించేందుకు పూనుకోవాలని రెవిన్యూమంత్రి శ్రీ వి.బి. రాజు నేడు రెవిన్యూ బోర్డును కోరారు.

కేవలము భూమిశిస్తు, ఎక్సైజు సమాలు చేసే సంస్థగా మాత్రమే అర్థిపని చేయరాదనీ, రాష్ట్ర ఆర్థిక పరిస్థితిని మెరుగుచేసేందుకు ప్రణాళికలు తయారుచేసే ఏజన్సీగా రెవిన్యూ బోర్డు వ్యవహరించాలనీ మంత్రి విజ్ఞప్తిచేశారు.

ఆంధ్రప్రదేశ్ సివిల్ సర్వీసు (కార్య నిర్వాహక శాఖ) అసోసియేషన్ వార్షిక మహాసభకు మంత్రి ప్రారంభోత్సవం చేస్తూ, భస్తు సేవ రణకు, అభివృద్ధి కార్యక్రమాల నిర్వహణకు అజమాయిషీ వహించేందుకు ప్రతి నాల్గు అయిదు గ్రామాలకు ఒక సంస్థను రాష్ట్రంలో ఏర్పాటుచేస్తే ఎలావుంటుందో పరిశీలించవలసిందిగా శ్రీ రాజు సమావేశంవారిని కోరారు.

గ్రామ పరిపాలన సమర్థవంతంగా లేకపోవటంవలన, గ్రామోద్యోగులకు శిక్షణ నిర్వహింపబడనందువలన, వారి కృషిని పై స్థాయిలో పరిశీలించుటకు ఒక వ్యవస్థ అవసరమని రెవిన్యూమంత్రి పేర్కొన్నారు.

పంచాయతీరాజ్య వ్యవస్థ ఏర్పాటులో సాధారణ పరిపాలన, అభివృద్ధి కార్యక్రమాల నిర్వహణ రెండూ విడదీయటం జరిగిందనీ, అభివృద్ధి కార్యక్రమాలకు అధిక ప్రాధాన్యం ఇవ్వటం ఆరంభం అయి చాలాకాలం గడిచిందనీ, ఇప్పుడు ఆర్థికాభివృద్ధివరంగా ఆలోచించదగిన సమయం వచ్చిందనీ ఆయన అన్నారు.

ఆందోళన వైఖరి విడనాడవలసిందిగా సివిల్ సర్వీసు సంఘాలకు మంత్రి సలహా ఇచ్చారు. అయితే ఆందోళనలకు వారు దిగవలసి వచ్చే పరిస్థితి లేకుండా అవసరమైన చర్యలు తీసుకోవటం జరగాలని ఆయన అంగీకరించారు.

రెవిన్యూ బోర్డు ప్రథమ సభ్యుడు శ్రీ వి.కె. రావు మాట్లాడుతూ తమ సర్వీసు తొలి రోజుల్లో రెవిన్యూ బకాయిలు చాలా అరుదుగా ఏర్పడేవనీ ఇప్పుడు భూమిశిస్తు బకాయిలు అంతులేదనీ ఈ విషయం గట్టిగా ఆలోచించాలనీ అన్నారు.

నిబంధనలను వర్తింపజేయటంలో ముందుగా ఆలోచించటం అవసరమనీ, అనవసరముగా జరిగిన పనే తిరిగి జరగవలసిన విధంగా నిబంధనలు అమలుచేయరాదనీ శ్రీ వి.కె. రావు ఆఫీసర్‌లకు విజ్ఞప్తిచేశారు.

సంఘం అధ్యక్షుడు శ్రీ టి. సుబ్బ నరసయ్య మంత్రికి స్వాగతం చెప్పి, డిప్టీ కలెక్టరులనుంచి ఐ.ఎ.ఎస్.కు ప్రమోటుచేయటానికి కోటాను 50 శాతం పెంచాలని విజ్ఞప్తి చేశారు.

నిబంధనలకు నిర్వచనం తీరు

ప్రభుత్వంలో పరిస్థితి

హైదరాబాద్, ఫిబ్రవరి 11 : సెలవు అనంతరము పనిలో ప్రవేశించిన ఒక అధికారిని, తాను పనిలో ప్రవేశించిన సమయములో జీవించి ఉన్నట్లుగా నర్చికీటు సమర్పించవలసినదిగా ఆదేశించబడిన ఉదంతం ఇక్కడ తెలియవచ్చింది.

రెవిన్యూ బోర్డు ప్రథమ సభ్యుడు శ్రీ వి. కె. రావు విషయంలోనే ఇది జరిగింది. అనాలోచితంగా నిబంధనలు వర్తింపజేయబడుతున్న సందర్భాలకు ఒక ఉదాహరణగా ఆయన తమకు జరిగిన అనుభవం ఒకటి వివరించారు.

సెలవు పిమ్మట డ్యూటీలో ప్రవేశించి తాము సెలవు కాలానికి రావలసిన జీతం బిల్లును సమర్పించామనీ, తాను జీవించి ఉన్నట్లు సర్టిఫికేట్ లేదన్న కారణాన ఆ బిల్లు తిప్పి పంపబడిందనీ ఆయన వెల్లడించారు.

అగ్నిప్రమాదంలో పది మంది పిల్లల దుర్మరణం

ఫ్రాంక్లిన్, ఫిబ్రవరి 12 : నిన్న ఇక్కడ అగ్నిప్రమాదంలో ఒక ఇల్లు ఆహుతి అయిపోయిన సందర్భంలో ఆ ఇంటిలోగల పది మంది అన్నదమ్ములు, అక్కచెల్లెండ్రు దుర్మరణం పాలయినారు. వీరంతా ఒకటినుంచి 13 సంవత్సరాల మధ్య వయస్సుగలవారు. 24 సంవత్సరాల వయస్సుకల మరొక వ్యక్తి మృత దేహంకూడా మంటలలో కానవచ్చింది.

నిన్న అర్ధరాత్రి ఆ గృహానికి నిప్పు అంటుకొని మంటలు లేచినప్పుడు ఆ పిల్లల తల్లి లేచి వారినందరిని అప్పటికే ఇంకా మంటలు వ్యాపించకుండా ఉన్న రెండవ అంతస్తులోని ఒక గదిలోనికి తీసుకునివెళ్లి, అక్కడనుంచి బయటకు దూకి వేయవలసినదిగా పిల్లలను కోరింది. ఎలా దూకాలో చూసే ఉద్దేశంతో తాను ముందుగా కిందకు దిగింది. దాని భయభ్రాంతులైన పిల్లలు ఆమెను అనుసరించలేకపోయారు. ఫలితంగా అగ్నికి ఆహుతి అయిపోయారు.

సింహావలోకనం:

ప్రపంచ రాజ్యాల అభివృద్ధి: భారత్ కర్తవ్యం

నిబంధ విధానం ఉచ్ఛదశలో ఉన్న రోజుల్లో ప్రపంచ వ్యవహారాలలో భారత దేశం నిర్వహిస్తూ వచ్చిన భూమికలో విశాల దృక్పథం కనబడుతుండేది. భారత దేశం జాతీయ ప్రయోజనాలకు కృషిచేస్తూ, దానితో చేర్చి అంతర్జాతీయ ప్రయోజనాలను సాధించటానికి పాటుపడుతుండేది. ఈనాడు భారత్ ఇటువంటి భూమికను నిర్వహించటం మానివేసింది.

ఇందుకు రెండు కారణాలు ఉన్నాయి. ఒకటి బైట వ్యాపకాలను చక్కజెట్టుకునే తీరిక లేనంతగా స్వదేశంలోని ఇబ్బందులు పెరిగిపోయాయి. కాని మళ్లా ఇటువంటి భూమికను నిర్వహించడానికి భారతదేశానికి ఈ నాడు అవకాశం లభిస్తున్నది. న్యూఢిల్లీలో జరుగుతున్న ద్వితీయ అంక్టాడ్ మహాసభలు ఇట్టి అవకాశాన్ని అందజేస్తున్నాయి. వ్యాపారం, అభివృద్ధి విషయాలలో స్వంత శ్రేయస్సు మాత్రమే కాకుండా తక్షణం అనేక మార్గాలలో ఉమ్మడి సంబంధాలను నెలకొల్పడానికి కూడా పాయవలే వివేకవంతమైన విధానాల కొరకు భారత్ కృషిచేయగలదు. అందుకు భారత్ మంచి స్థానంలో ఉన్నది.

దురదృష్టవశాత్తు ప్రపంచ వ్యాపార సమస్యలు భారత్‌కు కొంత ఎడంగా ఉన్నాయి. మనం ఆర్థిక రాజనీతిలో కొత్త భూమికను నిర్వహించే ముందడుగు చేయాలంటే ఈ మూల అవరోధాన్ని ఎదురొన్కవలసి వున్నది.

మనకు సురక్షితమైన మార్కెట్లు ఉన్నది. ఆ సంగతి చాలా పెద్దది కూడా. ఈ స్థితిలో పూర్తిగా జాతీయ దృక్పథంలో తప్పించి వాణిజ్యం, అభివృద్ధి తాలూకు సమస్యలను గురించి ఆలోచించడానికి భారతదేశానికి ఎటువంటి పోత్సాహం లేకపోయింది. తన విషయాలు మాత్రమే చూసుకునే పరిస్థితి ఇప్పుడు అంతం అవుతున్నది. ఇది సంతోషించాల్సిన విషయం. పరిస్థితుల ప్రాబల్యం వల్ల, కొన్ని ముఖ్యమైన సమస్యలన.—రాజకీయమైనవి, ఆర్థికమైనవి కూడా—అదే మాదిరి పరిస్థితులలో ఉన్న ఇతర దేశాలతో చేతులు కలపటం ద్వారా తప్ప పరిష్కరించలేమని నానాటికి అధికంగా గుర్తించటం జరుగుతున్నది.

భారతదేశం యొక్క ఇటీవలి ఆలోచనా దోరణిలో ఈ వైఖరి కనబడుతున్నది. రెండవ అంక్టాడ్ మహాసభల తాలూకు అనుభవం ఈ వైఖరిని పటిష్టంచేసే తీరాలి. ఈ మహాసభలు ప్రారంభమై ఆస్ట్రేలియాలు కాకపోయినప్పటికీ పరమాన దేశాలు అభివృద్ధి చెందిన రాజ్యాల సహాయాన్ని తీసుకోవటమే కాకుండా తమలో తాముకూడా సహాయం చేసుకోవాలని స్పష్టమైంది. దీనినుండి ఒక పాఠాన్ని నేర్చుకోవాల్సి వున్నది. మూడో ప్రపంచంలో భవిష్యత్, మైత్రి సంబంధాలు, మాటలలో చూపించే సానుభూతిపైన కాకుండా పరమాన దేశాలు క్రియలో ఎరవ్వరం చేసుకునే సహాయంపై ఆధారపడి వుంటాయి.

భారతదేశానికి పెద్దవిపణి వున్నది. అందువల్ల పలు ఇతర దేశాలకన్నా భారత్‌తోటి పరమాన దేశాలకు ఎక్కువ సహాయం చేయగల స్థానంలో ఉన్నది. ఇతరదేశాలకు ఎంత ఎక్కువ సహాయం చేస్తే అంత ఎక్కువ సహాయం భారత్‌కు లభిస్తుంది. ఈ సహాయం భాగస్వాములనుండి మాత్రమే కాకుండా ప్రపంచ రాజ్యాలనుండి కూడా లభిస్తుంది. ఇది జపాన్ వైఖరి. భారతదేశం ఈ మార్గాన్ని అనుసరిస్తే అది భారత్‌కే లాభం.

మరో మార్గంలో కూడా సహాయం చేయగానికి భారత్‌కు ఎంతో చక్కని అర్హత ఉన్నది. భారత్ ఉన్న స్థానం ఈ అర్హతను యిస్తున్నది. భారతదేశం పారిశ్రామికంగా పరిపక్వాన్ని పొందింది. దేశంలో భారీ ఇంజనీరింగు పరికరాల ఫ్యాక్టరీలు నెలకొన్నాయి. దీనితోపాటు దేశం ఆర్థికంగా వెనుకబడి వున్నది. వ్యవసాయ రంగంలో ఉత్పత్తి కనీస స్థాయిలో ఉండటం ఆర్థికంగా వెనుకబడి వుండటానికి కారణం. పూర్తి ప్రాజెక్టులకు రానురాను మరింత తక్కువ సహాయం అవసరమయ్యే స్థితిని దేశం పొందరతొంద గా చేరుకుంటున్నది. భారత్ ఇప్పటి కింకా ఆహారం కోసం, ఎరువులకోసం ఇతర దేశాలను అభ్యర్థిస్తూ వుండవచ్చును. కాని అది వేరే విషయం. భారత ఆర్థిక వ్యవస్థలో పరస్పర విరుద్ధమైన ఇటువంటి అంశాలు ఉన్నాయి. ఈ వైరుధ్యాలు అదే స్థాయిలో అభివృద్ధి వ్యవహారాలను గురించి ఈ కొనసాగింపు ఆ కొనవరకు అమూలాగ్రంగా ఇతర దేశాలతో మార్పాడే సామర్థ్యాన్ని భారతదేశానికి కలిగిస్తున్నాయి.

ఉదాహరణకు సరుకుల ఎగుమతులు ఉన్నాయి. సరుకుల ఎగుమతుల పైనే పూర్తిగా ఆధారపడివున్న దేశాలు ఎదుర్కొంటున్న సమస్యలు ఏవో తెలుసుకోవటానికి భారత్‌కు అవి ముఖ్యమైనవి. ప్రపంచ వ్యాపారంలో తగు స్థానాన్ని సంపాదించటానికి భారత్ అన్వేషణ సాగిస్తున్నది. ఈ అన్వేషణ రానురాను మరింత ఎక్కువగా ఉత్పత్తి సరుకులపై ఆధారపడుతుంది. అందువల్ల మార్కెట్టులలో ప్రవేశానికి సంబంధించిన సమస్యలలో భారత్ పెద్ద పణాన్ని ఒడ్డవలసి వున్నది. భారత్ సహాయం అడుగుతూ వుంది. సహాయం తీసుకుంటూనవుంది. ఆశరుకుపోతే భారత్‌లో మిశ్రమ ఆర్థికవ్యవస్థ ఉన్నది. భారత్‌కు అటు పెట్టుబడిదారీ రాజ్యాలతో ను, ఇటు సోషలిస్టు రాజ్యాలతోను గట్టి సంబంధాలు ఉన్నాయి. భారత్‌కు ఎగుమతుల విషయాలు ఎంత విస్తారంగా ఉన్నాయంటే అభివృద్ధికి సంబంధించిన రాజనీతిలో ప్రధాన పాత్ర సమర్థవర్తిత్వ భూమికను నిర్వహించగల అనివార్యమైన అర్హత భారత్‌కు లభిస్తున్నది. భారత స్వంత ప్రయోజనాలు ఎంత విభిన్నంగా ఉన్నాయంటే ప్రపంచ సమాజంలోని అన్ని వర్గాలలో భారత్‌కు ప్రవేశం లభిస్తుంది.

ఈ దృష్టితోచూస్తే అంక్టాడ్ సభలలో భారతదేశం యొక్క కర్తవ్యం అభిప్రాయ భేదాలను తొలగించి సంఘర్షణలను సర్దుబాటు చేయటానికి కావలసిన రాజనీతిజ్ఞతను ప్రదర్శించటం అనిపిస్తుంది. సుస్థిరమైన పరిస్థితులలో ప్రపంచం అర్థికంగా అభివృద్ధి చెందటం భారత్‌కు ఎంతో అవసరం. ఇది శాంతి, సమతౌలనాలకు భారత్ సాగిస్తున్న అన్వేషణకు అనుసంధానగానే ఉన్నది. ఇంతవరకు ఆర్థిక లక్ష్యాలను, రాజకీయ లక్ష్యాలను వేర్వేరుగా సాధించటానికి ప్రయత్నించారు. ఇది రెండింటికీ చెరుపు చేసింది. ఈ రెండు రకాల లక్ష్యాలను సంలీనం కావించే వైఖరిలో ఉండుకూడాలి. ఇందుకు అంక్టాడ్ సభలు వాంది కావచ్చును. అంక్టాడ్ సభల సన్నాహాలలో సభల దిన దిన కార్యక్రమాలలో అర్థికమంత్రిత్వశాఖలు, విదేశాంతశాఖ కార్యాలయం కలసి పనిచేయాల్సి రావటంతో సమన్వయానికి ఒక సమానా దృక్పథం ఏర్పడుతున్నది. ఇది భవిష్యత్తుకు శుభాన్ని సూచిస్తున్నది.

అంక్టాడ్ సభల ముందున్న అనేక సమస్యలలో పలుదేశాలకు అనక్తికర సమస్య ఒకటి ఉన్నది. అది సరుకుల వ్యాపారానికి సంబంధించిన సమస్య. పరమాన దేశాలు ఎగుమతుల ద్వారా చేసే ద్రవ్యార్జనకు మాటికి ఎదురైనంతులు లేక అంతకుమైన సరుకుల ఎగుమతులు నుండి లభిస్తున్నది. ధరలు తగ్గేధోరణి కనిపిస్తే ఎగుమతిదారుల్లో ఆందోళన పడుతున్నవంటే ఇదే కారణం. ధరలు తగ్గటానికి ఒక కారణం తేయాకు విషయంలో మారిదిగా లభ్యసరలకన్న అతిత్వరగా ఉత్పత్తి పెరిగిపోవటం. రేపు ప్రత్యామ్నాయాలను కనిపెట్టగలంలో ఆ సరుకు ఆ సరాలు తగ్గిపోతున్నాయి. ఇందుకు జనపనార ఉదాహరణ.

పరమాన దేశాలు, అభివృద్ధి చెందిన దేశాలు సరిసమానంగా ఈ దోరణిని అరికట్టటానికి ఏదోఒకటి చేయాల్సిన అవసరం కనబడుతున్నది. కాని క్రియలో చేస్తున్నదేమో కనబడదు. ఈ నాడు విక్రయాన్ని, ధరలను క్రమబద్ధం చేయటానికి సంబంధించిన అంతర్జాతీయ ఒప్పందాలు వాటిలగు సరుకులమధ్య మాత్రమే ఉన్నాయి. ఇందుకు అభివృద్ధి చెందిన దేశాలే లాభిస్తాయి. తెస్తాయి పెడుతున్న నాశనం ఒకకారణం. అమెరికా, బ్రిటన్ దేశాల మధ్య అప్పటికప్పుడే కలుపుకు నేకాఫీ (బ్రెజిల్ కాఫీ)ని తయారు చేసే వారిమధ్య పోటీ వచ్చినందువల్ల కాఫీ ఒప్పందం పొడిగింపబడకుండ ఉండిపోయింది. కాని ఇంత ముఖ్యమైనదే మరొకకారణం ఉన్నది. అది ఉత్పత్తిదారులు గిరాకీప్రియాలకి రాలేక పోవటం.

ఉదాహరణకు భారత్, సింహళదేశాలు తేయాకు విషయంలో సమిష్టి ఒప్పందాన్ని కుదుర్చుకోవటానికి ప్రయత్నిస్తున్నాయి. రాజకీయ స్థాయిలో పరస్పరం సహకరించుకోవాలని నిర్ణయం తీసుకున్నప్పటికీ ఇది అంతకన్న విషయం కాదని బయటపడుతున్నది. భారత్ తనకు ఎంతవరకు వీలుంటే అంతవరకు సరుకుల దేశానికి పాయంచెయ్యాలని నూరుస్తే అది స్పష్టంగా కనబడుతున్నప్పటికీ నోటతో చెప్పినట్టు అవుతుంది. కాని తనసమస్యను ఇంతకన్న లోతుగా పరిశీలించాలి. అది దీని కన్న ముఖ్యమైన విషయం భారత్, సింహళ దేశాలు ధైపాక్షికమైన వ్యాపారం తీసుకోవటం ద్వారా కాని, విస్తృతమైన అంతర్జాతీయ కృషి ద్వారా కాని తేయాకు ధరలను సుస్థిరం చేస్తే పరిపోతుంది. సింహళం వంట దేశాలకు ఎగుమతి అర్థనక్రమేపి పెరుగు తుండాలి. ధరలను సుస్థిరం చేయటంతో ఎగుమతుల అర్థనను తప్పకుండా పెరుగుతుందని చెప్పలేం.

అదనపు ఆర్థిక సహాయం (సప్లిమెంటరీ ఫైనాన్సింగ్) ఉద్దేశం ఈరాజ్యాలకు అమితమైన ఆసక్తిని కల్గించటానికి కారణం ఇదే. ప్రథమ అంక్టాడ్ సమావేశాల్లో బ్రిటన్, స్వీడన్ దేశాలు ఈ ఉద్దేశాన్ని ప్రతిపాదించాయి. తర్వాత ప్రపంచ బ్యాంకు దానిని విస్తరించింది. ప్రపంచబ్యాంకు సమర్పించిన పథకం, అంగీకరింపబడిన ఒక అభివృద్ధి ప్రణాళిక ప్రాతిపదికగా ఒకచోట ఎగుమతి ఆదాయానికి సంబంధించిన వివరాలను తయారు చేయటానికి, చేరొక చోట దిగుమతి అవసరాలను లెక్క చేయటానికి ఉద్దేశిస్తున్నది. ఎగుమతి సంపదను ఆశించినట్లు పెరగకపోయిన, అలోటును కొంతవరకు భర్తీ చేయటానికి దీర్ఘకాలిక ఋణాలు రూపంలో అదనపు నిధులు పెట్టుబడి లభిస్తుంది కాబట్టి అభివృద్ధికి పూర్తిగా ఆటంకం కల్గదు.

ఈ ఉద్దేశం పరమాన దేశాన్నిటికి ఆసక్తిని కలిగిస్తుంది. కాని సింహళం వంట ఇతర దేశాలకు ఇదే ఉద్దేశం కలిగిస్తుందనటానికి వీలులేదు. ఇతర దేశాలకు ఎగుమతి ఆదాయం తగ్గినప్పుడు ఆ నష్టాన్ని పూడ్చటానికి ఇవి ఉపయోగపడతాయి. కాని తేయాకు ధరలను సుస్థిరం చేస్తే పరిపోతుంది. సింహళం వంట దేశాలకు ఎగుమతి ఆదాయం క్రమేపి పెరుగు తుండాలి. ధరలను సుస్థిరం చేయటంతో ఎగుమతుల ఆదాయం

దీనదయాళ్ ఉపాధ్యాయ మృతి

రాష్ట్రపార్టీ నాయకులసంతాపం

("ఆంధ్రపత్రిక" ప్రతినిధి)

హైదరాబాద్, ఫిబ్రవరి 11 : జనసంఘ్ అధ్యక్షుడు శ్రీ దీనదయాల్ ఉపాధ్యాయ మరణ వార్త జంటనగరాలలోని జనసంఘ్ వర్గాలకు సంతాపాన్ని కలుగజేసింది.

ఈ సందర్భంగా సిటీ జనసంఘ్ కార్యాలయంపై పతాకాన్ని సగానికి అవనతం చేశారు.

శ్రీ ఉపాధ్యాయ అంత్యక్రియలలో పాల్గొనేందుకుగాను ఆంధ్రప్రదేశ్ జనసంఘ ఉపాధ్యక్షులు శ్రీ ఎ. లక్ష్మీనారాయణ నేటి సాయంకాలం ఢిల్లీ వెళ్లారు. శ్రీ ఉపాధ్యాయ మరణవార్త ఆయన దిగ్భ్రాంతి కలిగించిందనీ, ఈయన మరణం దేశానికి తీరని లోటని ఆయన అన్నారు. ఈయన మరణానికి రాజకీయకుట్ర కారణమన్నఆనుమానాన్నిఆయనవ్యక్తం చేశారు.

శాసనమండలి సభ్యుడు శ్రీ ఎం.వి. రామారావు సంతాపం తెలుపుతూ, భారతమాత ఒక గొప్ప పుత్రుని కోల్పోయిందన్నారు.

ఆంధ్రప్రదేశ్ రైతు రక్షణ సంఘం కన్వీనర్ శ్రీ కొమరగిరి కృష్ణమోహనరావు వీరావిని వ్యక్తంచేస్తూ, శ్రీ ఉపాధ్యాయ మరణ పరిస్థితులు అప్రమత్తానికి దారితీస్తున్నాయి గనుక కటు దిట్టమైన దర్యాప్తు చేయవలసిన అవసరమున్నదన్నారు.

శ్రీ ఉపాధ్యాయ మరణంపై న్యాయవిచారణ జరపాలనిరాష్ట్ర జనసంఘబాయింట్ అక్కౌంటింగ్ సెక్రెటరీ శ్రీ కొర్లిపర్తి వెంకటేశ్వరరావు,రాష్ట్రసార్వత్రిక సంయుక్తకార్యదర్శి శ్రీ టి. ఎస్. రాజు ప్రభుత్వాన్ని కోరుతూ ఒక సంయుక్త ప్రకటన చేశారు.

విజయవాడ పట్టణ ఎస్. ఎస్. పి సంతాపం

విజయవాడలో పట్టణ సంయుక్త సోషలిస్టు పార్టీ నేడు శ్రీ సి.హెచ్.పి. రామం అధ్యక్షతను అత్యవసర సమావేశం జరిపి శ్రీ ఉపాధ్యాయ మరణంపట్ల సంతాపం తెలుపుతూ ఈ సంఘటనపై పూర్తి దర్యాప్తు జరపాలని కోరుతూ ఒక తీర్మానాన్ని ఆమోదించారు.

హిందీ విద్యార్థి సంఘంవిచారం

ఆంధ్రప్రదేశ్ హిందీ విద్యార్థి సంఘం నేడు శ్రీ ఉపాధ్యాయ మరణానికి సంతాపం తెలుపుతూ ఒక తీర్మానాన్ని ఆమోదించింది.

జన సేవా సమితికూడా సంతాపాన్ని వ్యక్తం చేసింది.

ఉపాధ్యాయ కు రాష్ట్రపతి ప్రధాని ప్రభృతుల శ్రద్ధాంజలి

భౌతికకాయంపై పుష్పగుచ్ఛాల సమర్పణ

న్యూఢిల్లీ, ఫిబ్రవరి 12 : రాష్ట్రపతి డాక్టర్ జాకీర్ హుస్సేన్ నేటి ఉదయం 10—20 గంటలకు శ్రీ అతుల్ బిహారీ వాజపాయీ గృహానికి వెళ్ళి, శ్రీ దీనదయాల్ ఉపాధ్యాయ భౌతిక కాయంపై పుష్పగుచ్ఛాన్ని ఉంచి, శ్రద్ధాంజలి ఘటించారు.

ప్రధాన మంత్రి శ్రీమతి ఇందిరాగాంధి, ఉపరాష్ట్రపతి శ్రీ వి. వి. గిరి, ఉపప్రధాని శ్రీ మొరార్జీదేశాయ్ కూడ శ్రీ వాజపాయీ గృహానికి వెళ్ళి శ్రీ ఉపాధ్యాయకు శ్రద్ధాంజలి ఘటించారు.

లోకసభ సభాపతి శ్రీ ఎస్. నంజీవరెడ్డి శ్రీ ఉపాధ్యాయ భౌతిక కాయంపై పుష్పగుచ్ఛం ఉంచారు.

ఉదయంనుంచి వివిధ రాజకీయపార్టీల ప్రతినిధులు,ప్రజలు అసంఖ్యాకంగా శ్రీ వాజపాయీ గృహానికి వస్తున్నారు.

అకాలీదళ్ సంతాపం

అమృత్‌సర్ అకాలీదళ్ (సంత్‌పర్గం) కార్యవర్గం నిన్న ఇక్కడ సమావేశమై, శ్రీ ఉపాధ్యాయ మరణానికి సంతాపాన్ని తెలుపుతూ ఒక తీర్మానాన్ని ఆమోదించింది. ప్రస్తుత పరిస్థితులలో దేశానికి ఆయన అవసరం ఎంతయినా ఉన్నదని ఆ తీర్మానంలో పేర్కొన్నారు.

సిక్కులకు సంబంధించిన మత విషయాలలో జోక్యం చేసుకోవడాన్ని ప్రోత్సహించరాదని కేంద్ర ప్రభుత్వాన్ని కోరుతూ మరో తీర్మానం చేశారు. ఈ పరిస్థితిని ఎదుర్కొనడానికి అవసరమయ్యే చర్యలను తీసుకునేందుకు సర్వాధికారసంఘం అధికారం ఇచ్చారు.

అనకాపల్లి సభలో సంతాపం ప్రకటన

అనకాపల్లి, ఫిబ్రవరి 12 : స్థానిక జనసంఘం అధ్యక్షుడు శ్రీ రాజబహదూర్ అధ్యక్షతన నిన్న సాయంకాలం జరిగిన బహిరంగ సభలో, అఖిలభారత జనసంఘం అధ్యక్షులు శ్రీ దీనదయాల్ ఉపాధ్యాయ మృతిపట్ల సంతాపాన్ని వ్యక్తం చేశారు. శ్రీ సాగి సీతారామరాజు జి.రాధాకృష్ణ, శ్రీఉపాధ్యాయను గురించి మాట్లాడారు.

విజయవాడలో హర్తాళ్

విజయవాడ, ఫిబ్రవరి 12 : భారతీయ జనసంఘం అధ్యక్షులు శ్రీ దీన్‌దయాల్ ఉపాధ్యాయ దుర్మరణం పట్ల సానుభూతిగా యీ రోజు పట్టణంలో పలు ప్రాంతాలల్లో, కొన్నిచోట్ల పూర్తిగాను, కొన్నిచోట్ల అక్కువగాను హర్తాళ్ జరిగింది.

విజయవాడ 1 వ టవునులో యీ హర్తాళ్ కొంత విజయవంతంగా కన్పించింది. చోకు వస్త్ర వ్యాపార సంస్థలు 'ప్రస్తుతత' పూర్తిగా మూసివేయబడినవి. ముఖ్యమైన దుకాణాలన్నీ మూసివేయబడ్డాయి. పాఠశాలలు, కాఫీహోటళ్లు, చుట్టా బీడీ కిళ్లీ సోడా షాపులు, దర్జీ షాపులు, లారీ బ్రోకరు షాపులు యధావిధిగానే నడుస్తున్నాయి.

విజయవాడ 2 వ టవునులో హర్తాళ్ అంత విజయవంతంగా కన్పించలేదు. పాఠశాలలు, కాఫీహోటళ్లలో పాటు మందుల షాపులు, వస్త్రదాలషాపులు, పాండ్రిషాపులు, వర్క్‌షాపులుకూడా చాలామటుకు పనిచేస్తున్నాయి.రిక్షాలుతదితర వాహనాలు మామూలుగానే నడుస్తున్నాయి.

జంటనగరాలలో హర్తాళ్

(ఆంధ్రపత్రిక ప్రతినిధి)

హైదరాబాదు, ఫిబ్రవరి 12 : అఖిల భారత జనసంఘం అధ్యక్షులు శ్రీ దీనదయాల్ ఉపాధ్యాయ దుర్మరణానికి సంతాపం తెలుపుతూ జంటనగరాల వర్తకులు నేడు హర్తాళ్ జరిపారు.

శ్రీ దీనదయాల్ మృతికి సంతాపం తెలుపుతూ ఈ మధ్యాహ్నం స్థానిక జనసంఘం వారు చార్మినార్ నుంచి మధురంగా సుల్తాన్ బజార్ గడియారం స్థంభం దాకా పూరేగింపు జరుపుతారు. ఉపాధ్యాయ మరణానికి సంతాపం తెలుపుతూ పలువురు వక్తలు సాయంత్రం అక్కడ జరిగే బహిరంగసభలో మాట్లాడుతారు.

ఉపాధ్యాయ మృతికి హర్తాళ్

ఏలూరు, ఫిబ్రవరి 12 : దీనదయాల్ ఉపాధ్యాయ మృతికి సంతాపసూచకంగా నేడు పెద్దబజారులో పెక్కు దుకాణాలను మూసివేశారు. (స్వ. వి.)

—:o:—

ఉపాధ్యాయ మృతి దర్యాప్తుకు కేంద్రం సహాయం

ప్రధాని ప్రకటన

న్యూఢిల్లీ, ఫిబ్రవరి 12 : జనసంఘ అధ్యక్షుడు దీనదయాల్ ఉపాధ్యాయ మరణించిన పరిస్థితులపై దర్యాప్తు జరిపేందుకు ఉత్తరప్రదేశ్ ప్రభుత్వం ఎటువంటి సహాయం కోరినా కేంద్రం అందజేయగలదని ప్రధానమంత్రి శ్రీమతి ఇందిరాగాంధి నేడు కాంగ్రెస్ పార్లమెంటరీ పార్టీ కార్యవర్గ సమావేశంలో చెప్పినట్టు తెలుస్తున్నది.

శ్రీ ఉపాధ్యాయ మరణాన్ని గురించి విభిన్న కథనాలు వినవస్తున్న దృష్ట్యా కేంద్ర నేర పరిశోధన విభాగంద్వారా దర్యాప్తు జరిపించాలని పెక్కుమంది సభ్యులు కేంద్రాన్ని కోరినట్టు తెలుస్తున్నది. ఈ విషయంలో ఉత్తర ప్రదేశ్ ప్రభుత్వం ఇప్పటికే కొంత చర్య ప్రారంభించినదని, రాష్ట్ర ప్రభుత్వంతో సంప్రతించినపిదట మాత్రమే కేంద్రం చర్య తీసుకొనగలదని శ్రీమతి గాంధి సమాధాన మిచ్చారు.

అంతకు ముందు పార్టీ కార్యవర్గం గౌహతిలో ఇటీవల జరిగిన అల్లరు, అస్సామేతర ప్రజల ఆస్తులు కోట్లకొలది రూపాయలు నష్టమయిన సంఘటనలను గురించి విలంగా చర్చించింది. పరిస్థితిని ఎదుర్కొనడంలో రాష్ట్రప్రభుత్వం పాత్రను కొందరు సభ్యులు విమర్శించినట్టు తెలుస్తున్నది. కొందరు రాష్ట్ర మంత్రులు రాష్ట్ర పునర్వ్యవస్థీకరణ ప్రతిపాదనపై విపక్షరహితమైన ప్రకటనలు చేయడం ద్వారా ప్రజల ఉద్రేకాలను రెచ్చగొట్టారని, అందువలన పార్టీకంగా వారు కూడా బాధ్యులని కొన్ని విమర్శలు వినవచ్చినవి.

శ్రీమతి ఇందిరాగాంధి మాట్లాడుతూ ఆశాకిమోహతా సంఘం కొండ ప్రాంతాలు, మైదాన ప్రాంతాల ప్రజల మధ్య విభేదాలన్నింటిని పరిష్కరించిందని తాను ఎన్నడూ చెప్పలేదని చెప్పినట్టు తెలుస్తున్నది.

రాష్ట్రంలో త్రిభాషాసూత్రం

(1 వ పేజీ తరువాయి)

అభాతం యీ చట్టంవలన ఏర్పడే ప్రమాదం వుందనీ, కొందరు అధికారులలోవున్న హిందీ తీవ్రవాదులు అర్థంలేని దేశభక్తిభావంతో హిందీ రాష్ట్రాలం యువకులకు, ఇతరరాష్ట్రాలవారికంటే ఎక్కువ ప్రయోజనాలు కల్గించటంకోసం యీ చట్టం తెచ్చిపెట్టారనీ, తమ విజ్ఞప్తిలో ఆంధ్ర విశ్వవిద్యాలయ విద్యార్థులు పేర్కొన్నారు.

"మాకు మాతృభాష కాని వేరే భాషలో ప్రావీణ్యంపై కేంద్ర సర్వీసులలో మాకు రిక్రూట్‌మెంటు అవకాశాలు, అభివృద్ధి, ఆధారపడే పరిస్థితి ఇటీవలి తీర్మానాల వలన ఏర్పడిందని ఎవరయినా గ్రహించగలరు. హిందీ ప్రాంతాల్లో యువకులు హాయిగా తమ మాతృభాషపై ఆధారపడి కూర్చొనవచ్చును. కేంద్ర సర్వీసుల్లో ప్రవేశానికి హిందీ భాషజ్ఞానం మాత్రమే చాలుననే అంశం ఇంగ్లీషును అధికార భాషగా హిందీయేతర రాష్ట్రాలు కావాలనేంత వరకు కొనసాగుతుందని చట్టంలో పొందుపరచిన అంశాన్ని నిష్ప్రయోజనం చేస్తుంది అని కూడా అందరూ తేలికగా గ్రహించవచ్చు.

"ఈ గంటలగోళం తొలగాలి. తిరిగి అందరి మనస్సులలో భద్రతా భావం కల్గించటానికి మేము కొన్ని సూచనలు భాషా విధానంలో కేంద్రం ఆమోదించేందుకు యిందులో పొందుపరుస్తున్నాము.

"ఏ ఒక్క భారతీయ భాషకూ జాతీయ భాష ప్రతిపత్తి ఇవ్వరాదు. రాజ్యాంగంలో గుర్తించిన అన్ని భాషలూ సమాన ప్రతిపత్తిగల జాతీయ భాషలుగా గుర్తించబడాలి. "రాష్ట్రాలకూ రాష్ట్రాలకు మధ్య, రాష్ట్రాలకూ కేంద్రానికి మధ్య ఇంగ్లీషు అనుసంధాన భాషగా కొనసాగాలి".

విద్యాలయాలు: రాజకీయ పక్షాలు:

(1 వ పేజీ తరువాయి)

పరంగా దెబ్బతీసేటటువంటి కార్యకలాపాలు జరుగుతుందని బోర్డు రాజకీయ పార్టీలకు తెలిపింది.

ఈ సమావేశానికి 53 మంది వైస్ ఛాన్సిలర్లు హాజరైనారు. నవంబర్‌లోని త్రిభవన్ విశ్వవిద్యాలయం వైస్‌ఛాన్సిలర్ శ్రీ ఆర్.ఆర్. దివాకర్ అధ్యక్షవహించారు. పోజరైనారు.

1968—69 నుంచి ఎస్. సి. సి పరీక్షలు అంతంగా చేయడానికి స్థానికసంఘం, పట్టణ విద్యాలయాల విశాలత సంఘం చేసిన సిఫారుసులను బోర్డు పునరుద్ఘాటించింది.

విద్యను దేశీయం చేయాలని విద్యాసంఘం చేసిన సిఫార్సులు త్వరలో అమలుపరచాలని బోర్డు సిఫార్సుచేసింది. వృత్తికోర్సుల పట్టభద్రులు తగు ఉద్యోగాలు సంపాదించుకొనడంలో సహాయపడడానికి చర్యలు గైకొనాలని కూడా బోరు సిఫార్సు చేసింది.

అధ్యయన ప్రణాళికను పునర్వ్యవస్థీకరించేందుకుగాను పరిశ్రమలు, పారిశ్రామిక సంస్థలతో సంధానం ఏర్పరచుకొనడానికి చర్యలు గైకొనడం అవసరమని బోర్డు భావించింది. (యు.ఎస్.ఐ)

మహాశివరాత్రికి శ్రీశైలం యాత్రికులకు విస్తృతమైన ఏర్పాట్లు

మార్కాపురం, ఫిబ్రవరి 12 : 26—2—68వ తేది మహాశివరాత్రి సందర్భమున శ్రీశైల మహాక్షేత్రంలో యాత్రికులకు చేయవలసిన యేర్పాట్లను గురించి గత నెల ఆఖరువారంనుండి దేవస్థాన ధర్మకర్తల సంఘము అధ్యక్షులు, శ్రీ కె. సి. తమ్మారెడ్డి, సభ్యులు తరచు సమావేశమై చర్చలు జరుపుచున్నారు.

ఈ మహాశివరాత్రి సరిపోవారంనాడు జరుగుటం కారణమున ఒక ప్రత్యేకత కలదు. దీని వలన యాత్రికులు కూడ, గత సంవత్సరముకంటే ఎక్కువ రాగలరని అంచనా వేశారు. కర్నూలు జిల్లాకలెక్టరు శ్రీ ఓ. కె. రావు యాత్రికుల వసతుల పనియందు దేవాలయ అధికారులకు, జిల్లా వివిధ శాఖాధికారులకు సమావేశముల నేర్పాటుచేసి తగు సూచనలు నిచ్చారు. మరోసారి 15, 16 తేదీలలో సమావేశములు జరుగనున్నారు. రాష్ట్ర మంత్రులు శ్రీ యస్. చెంచురామానాయుడు, శ్రీ కె. విజయభాస్కరరెడ్డి, శ్రీ కుందురాజు రామలింగరాజుగారలు శివరాత్రికి శ్రీశైలంలో మకాం చేయనున్నట్లు దేవస్థానాధికారులకు వర్తమానము లందినవి. యాత్రికులకు తాత్కాలిక గదులు యేర్పాటు చేయుచున్నారు. 15వ తేదీలోపుగా రిజర్వు చేయించుకొనవలసినదిగా దేవస్థానాధికారులు తెలిపారు. యాత్రికులు దేవుడుమందిరము ఉచితముగానుండు శాశ్వత విశ్రాంతి శాలలు 4యింటిని ఏర్పాటు చేశారు. కాలజ్ఞానమునకు హరికథలు, జడ కాలవము మొదలగు నృత్యములు ఏర్పాటు చేశారు. ధర్మకర్తలనేకులు సభ్యులు శ్రీ కాల వెంకటసుబ్బయ్య, ఎసిస్టెంటు కమీషనర్ బాల కృష్ణారెడ్డి ఏర్పాట్లను చూస్తున్నారు. (స్వ. వి)

క్రీడారంగం:

ఆంధ్రప్రదేశ్ టెన్నిస్ పోటీలు

రాజమండ్రిలో ప్రారంభం

రాజమండ్రి, ఫిబ్రవరి 12 : కాస్మోపాలిటన్ క్లబ్‌వారు నిర్వహిస్తున్న ఆంధ్రప్రదేశ్ లాన్ టెన్నిస్ పోటీలకు తూర్పు ప్రాంతం డిప్యూటీ పోలీసు ఇన్‌స్పెక్టర్ జనరల్ శ్రీ అబ్దుల్ సలాంఖాన్ నేటి ఉదయం ఇక్కడ ప్రారంభోత్సవం చేశారు.

క్లబ్ అధ్యక్షుడు శ్రీ వాడ్రేవు బాపిరాజు స్వాగతం చెబుతూ, పురుషుల విభాగంలో 66 సింగిల్స్, 32 డబుల్స్ఎంట్రీలు, జూనియర్స్ విభాగంలో 26 సింగిల్స్, 12 డబుల్స్ ఎంట్రీలు, బాలుర విభాగంలో 8 ఎంట్రీలు వచ్చాయన్నారు. రుమేనియా భారత జేమ్స్ జస్ ఆటగాండ్రు పాల్గొంటున్నారన్నారు.

శ్రీ సలాంఖాన్ నిర్వాహకులను అభినందించారు. క్లబ్ కార్యదర్శి శ్రీ హేమాశర్మ పర్యవేక్షణలో పోటీలు జరుగుగా త్వరితగతిని ఒరగడానికి పెక్కు కోర్టులలో పోటీలను నిర్వహిస్తున్నారు. (స్వ.వి.)

న్యూజిలాండ్ క్రికెట్: భారత్ గెలుపు

న్యూజిలాండ్, న్యూబరెండ్, ఫిబ్రవరి 12: భారతక్రికెట్‌జట్టుకు కేంద్ర బల్గాం జట్టుకు మధ్య ఇక్కడ జరిగిన క్రికెట్ పోటీలో భారత జట్టు ఇన్నింగ్స్ 32 పరుగులతో గెలిచింది.

రాష్ట్రపతి ప్రసంగం

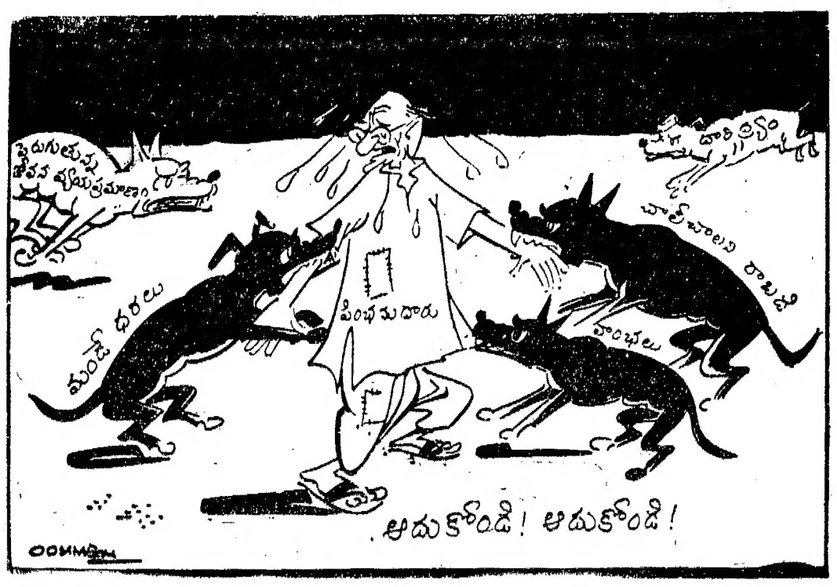

విచ్ఛిన్న శక్తులు: రాష్ట్రపతి హెచ్చరిక

(1 వ పేజీ తరువాయి)

స్తోందన్నారు

అయితే సరిహద్దులలో చైనా, పాకిస్తాన్‌ల వల్ల ప్రమాదం యింకా ఉన్నదని రాష్ట్రపతి హెచ్చరించారు.

ఈ ఉభయ దేశాలతోను స్నేహపూర్వక, శాంతియుత సంబంధాలను భారతదేశం కోరుతున్నదనీ, అయితే ప్రాదేశిక సమగ్రత రక్షణకు అవసరమైన త్యాగాలను చేయడానికి మనం కృతనిశ్చయంతో ఉన్నామని రాష్ట్రపతి ప్రకటించారు.

భాషా సమస్యపై అల్లర్లు

రాష్ట్రపతి తమ ప్రసంగంలో భాషా సమస్యపై దేశంలో జరుగుతున్న అల్లర్లను, ఆందోళనను ప్రస్తావించి, ప్రభుత్వ భాషా విధానం లక్ష్యం—దేశంలోని వివిధ వర్గాల స్వయం వ్యక్తీకరణకు, సాంస్కృతిక అభివృద్ధికి పూర్తి అవకాశాలనిస్తూ, దేశఐక్యతను పటిష్టం చేసి, మన ప్రజలలో సమైక్యతను పెంపొందించడమే నన్నారు.

ప్రభుత్వ భాషా విధానాన్ని, కార్యక్రమాలను అమలు చేయడంలో ఎదురయ్యే సమస్యలను సర్దుబాట్ల ద్వారాను, పరస్పర అవగాహన ద్వారాను పరిష్కరించుకోవాలంటూ, భాషా సమస్యపై వివాదాలన్నిటికీ స్వస్తి చెప్పవలసినదిగా విజ్ఞప్తి చేశారు.

అధికార భాషా చట్టాన్నిగాని, దానికి అనుబంధంగా ఉన్న తీర్మానాన్నిగాని సవరించే ఉద్దేశం ప్రభుత్వానికి ఉన్నదో,లేదో రాష్ట్రపతి ప్రసంగంలో సూచన ప్రాయంగా కూడా లేదు.

రాష్ట్రపతి ఉపన్యాసం లక్షలో 14 పేజీలు ఉంది.

తమ ప్రసంగంలో రాష్ట్రపతి అంతర్జాతీయ, విదేశ వ్యవహారాలను స్థూలంగా వివరించారు.

"అనేక శతాబ్దాల అనంతరం భారత దేశ ప్రజ ఉత్తేజకరమైన మార్పులలో కూడిన కాలంలో ముందుకు సాగుతోంది. మన ప్రజల అవసరాలకు, కోర్కెలకు మనం సమాధానం చెప్పవలసి ఉంది. ఈ సవాలును మనం ఎదుర్కోవాలి. ప్రధాన జాతీయ సమస్యలను పార్టీ రాజకీయాలకు అతీతంగా ఉంచవలసిందని వివిధ రాజకీయ పార్టీల నాయకులకు విజ్ఞప్తి చేశారు.

ధరలు

రాష్ట్రపతి తమ ప్రసంగంలో ఇంకా యీ కింది విషయాలను పేర్కొన్నారు:

ధరల స్థిరీకరణను సాధించే అవకాశాలు బాగానే కనిపిస్తున్నాయి. కాని ఆర్థిక, ధన, ఆదాయవిధానాలకు సంబంధించి క్రమశిక్షణలో వ్యవహరించాలి. ఆహార ధాన్యాల పంపిణీకి ఒక విధానాన్ని కనుగొనాలి.

విదేశమారక ద్రవ్యం : వ్యాపారం దెబ్బతినడం వల్లను, బుకాయింపు భారం ఎక్కువ కావడం వల్లను విదేశమారక ద్రవ్య పరిస్థితి క్లిష్టం కావడానికి కారణాలు. రిజర్వులో కొంత తగ్గుదల కనిపిస్తోంది. అంతర్జాతీయ ద్రవ్య నిధి నుంచి మరికొంత స్వల్పకాల సహాయాన్ని పొందడం అవసరమైంది.

కుటుంబ నియంత్రణ

కుటుంబ నియంత్రణ పద్ధతులను సుమారు 60 లక్షలమంది దంపతులు ఏడేళ్లలో వర్తింపజేయాలని నిశ్చయించడం జరిగింది. జనాభాపెరుగుదల నిరోధానికిఅవసరమైన మరికొన్ని ఇతరచర్యలు కూడ ప్రభుత్వ పరిశీలనలో ఉన్నాయి.

ఆహార సమస్య

డ్యాన్ హుస్సేన్ తమ ప్రసంగాన్ని ఆహార సమస్యతో ప్రస్తావించి, ప్రస్తుత పరిస్థితులు యీ సమస్య పరిష్కారానికి దోహదకారిగా ఉన్నాయన్నారు. ఆహార రంగంలో సుస్థిర పరిస్థితిని రీసేసుకవచ్చేందుకు, పీలైనంత ఎక్కువగా ధాన్యాలను సేకరించి, 30 లక్షల టన్నుల మేరకు అవాంతర నిల్వలను చేయాలని ప్రభుత్వం ప్రయత్నాలు జరుపుతున్నదన్నారు.

ఆహార రంగంలో వీలైనంత త్వరలో స్వయం సమృద్ధిని సాధించే లక్ష్యంతో స్వరాజ్య అభివృద్ధి కార్యక్రమాలను రూపొందించడం జరిగిందన్నారు.

గత రెండు సంవత్సరాలలోను ఖర్చులు, ఇంజనీరింగ్ విద్యార్థుల నిరవధిక సమ్మె

హైదరాబాద్, ఫిబ్రవరి 12: ఉద్యోగం ఉద్యోగాలిస్తామని అధికారులమంచి హామీని పొందేందుకు నిరవధికంగా సమ్మె సాగించాలని నిర్ణయించుకున్న నిశ్చవిద్యాలయ ఇంజనీరింగ్ కళాశాల విద్యార్థులు నేడు సమ్మె ప్రారంభించారు.

రాష్ట్రప్రభుత్వ సర్వీసులలోఉన్న ఇంజనీర్లను పెద్దఎత్తున రిక్రూటు చేయడంపట్ల వారు ఆందోళన చెందుతున్నారు. రాష్ట్ర శాసనసభ బడ్జెట్ సమావేశం జరిగేకాలంలో పూరేగింపుగా శాసనసభా భవన్‌కు వెళ్లాలని కూడా వారు నిర్ణయించుకున్నారు. (యు. ఎస్. ఐ.)

ఉపాధ్యాయ మృతి దర్యాప్తు

(1 వ పేజీ తరువాయి)

కార్యక్రమాలలో పాల్గొనేవారని అన్నారు. స్వర్గీయ హాఫీజ్‌మహమ్మద్ ఇబ్రహీం భిక్కు సమస్యల పరిష్కారంలో ఎంతో సహాయం ప్రదర్శించేవారన్నారు.

ప్రధానమంత్రి శ్రీమతి ఇందిరాగాంధి శ్రీ చరణ్‌సింగ్, శ్రీ బ్రహ్మానంద సేనలను ప్రస్తుతించారు.

స్వతంత్రపార్టీవర్గం నాయకుడు శ్రీ ఎన్. జి. రంగా, జనసంఘంవర్గం నాయకుడు శ్రీ ఎ. బి. వాజపాయీలు ఉపాధ్యాయమృతిపై దర్యాప్తు జరపాలని కోరారు. సభాపతి శ్రీ సంజీవరెడ్డి, ప్రధానమంత్రి శ్రీమతి ఇందిరాగాంధిలు శ్రీ ఉపాధ్యాయమృతికి సంతాపం తెలుపుతూ, వ్యక్తం చేసిన అభిప్రాయాలలో వారు ఏకీభవించారు.

శ్రీ వాజపాయ్ ఉద్రేకంగా మాట్లాడుతూ, పరిస్థితుల సాక్ష్యాన్నిబట్టి శ్రీ ఉపాధ్యాయ మృతి రైల్వేప్రమాదంవల్ల సంభవించినదికాదని విశ్వసించడానికి వీలు కలుగుతున్న దన్నారు. మొఘల్ సరాయ్ రైల్వేస్టేషన్ సిబ్బంది తమ విధులను సక్రమంగా నిర్వహించారా, జనసంఘం అధ్యక్షుని పీడికిలో అయిదు రూపాయలనోటు ఎలా పుట్టింది? మున్నగ అన్ని విషయాలలో మరణానికి సంబంధించిన అన్ని అంశాలపైన దర్యాప్తు జరపాలని ఆయన అన్నారు.

ప్రముఖ జాతీయ నాయకులేకాక పౌరులు జాతీయ కార్యకర్తలు జీవితాలకు కూడా ప్రమాదం ఏర్పడుతున్నదని, వీరికి భద్రత కల్పించేందుకు ఈ దర్యాప్తు అవసరమని ప్రరంగా వ్యక్తం చేసిన అభిప్రాయంలో శ్రీ వాజపాయ్ ఏకీభవించారు.

సభాపతి శ్రీ సంజీవరెడ్డి శ్రీ ఉపాధ్యాయ అకాల, విషాద మరణాన్ని గురించి ప్రస్తావించి, ఆయన నిస్వార్థ కార్యకర్తఅని, ఆయన మృతి దేశానికి ఎంతో లోటు అని అన్నారు.

ప్రధాని శ్రీమతి ఇందిరాగాంధి మాట్లాడుతూ, ఆకస్మిక, విషాద పరిస్థితులలో మరణించిన శ్రీ ఉపాధ్యాయ ప్రజాజీవనంలో ప్రముఖ స్థానం ఆక్రమించినవారన్నారు. ఆయన ధృఢమైన ఆదర్శాలుకల వ్యక్తి అని, వాటికోసం తమ యావచ్ఛక్తిని ధారబోశారని, ఆయన మృతి ఎంతో సంతాపకరమని అన్నారు.

డాక్టర్ ఆనెను గురించి ప్రధాని ప్రస్తావిస్తూ, లోకమాన్య తిలక్ కాలంనాటినుంచి కూడా ఎంతో ఉత్సాహంతో జాతీయ నాయకులు అగ్రగామిగా నిలిచి పనిచేసిన వ్యక్తి అని పొగడ్తల్చారు. ఆయన లోకసభలో చేసే ప్రసంగాలను ఎంతో గౌరవంతో వినేవారని, ఆయన గొప్ప పండితుడు, వివిధ మార్గాలలో దేశానికి సేవచేసిన దేశభక్తుడని అన్నారు.

ఖలీఫేలో ఉద్యమం రాకముందు దేశానికి అనుంటిలోసేవ చేసిన అలీ సోదరులను ఇబ్రహీంను గురించి ప్రధాని ప్రస్తావిస్తూ, దేశ సమైక్యత పరిరక్షణను ఆయన ఎంతో కృషిచేశారని అన్నారు. ప్రగాఢ మానవతా భావాలు, విజ్ఞత, మర్యాద కలిగిన వ్యక్తి అని అన్నారు.

ప్రముఖ జాతీయ నాయకులేకాక పౌరులు జాతీయ కార్యకర్తలు జీవితాలకు కూడా ప్రమాదం ఏర్పడుతున్నదని, వీరికి భద్రత కల్పించేందుకు ఈ దర్యాప్తు అవసరమని ప్రరంగా వ్యక్తం చేసిన అభిప్రాయంలో శ్రీ వాజపాయ్ ఏకీభవించారు.

సభాపతి శ్రీ సంజీవరెడ్డి శ్రీ ఉపాధ్యాయ అకాల, విషాద మరణాన్ని గురించి ప్రస్తావించి, ఆయన నిస్వార్థ కార్యకర్తఅని, ఆయన మృతి దేశానికి ఎంతో లోటు అని అన్నారు.

ప్రధాని శ్రీమతి ఇందిరాగాంధి మాట్లాడుతూ, ఆకస్మిక, విషాద పరిస్థితులలో మరణించిన శ్రీ ఉపాధ్యాయ ప్రజాజీవనంలో ప్రముఖ స్థానం ఆక్రమించినవారన్నారు. ఆయన ధృఢమైన ఆదర్శాలుకల వ్యక్తి అని, వాటికోసం తమ యావచ్ఛక్తిని ధారబోశారని, ఆయన మృతి ఎంతో సంతాపకరమని అన్నారు.

డాక్టర్ ఆనెను గురించి ప్రధాని ప్రస్తావిస్తూ, లోకమాన్య తిలక్ కాలంనాటినుంచి కూడా ఎంతో ఉత్సాహంతో జాతీయ నాయకులు అగ్రగామిగా నిలిచి పనిచేసిన వ్యక్తి అని పొగడ్తల్చారు. ఆయన లోకసభలో చేసే ప్రసంగాలను ఎంతో గౌరవంతో వినేవారని, ఆయన గొప్ప పండితుడు, వివిధ మార్గాలలో దేశానికి సేవచేసిన దేశభక్తుడని అన్నారు.

ఖలీఫేలో ఉద్యమం రాకముందు దేశానికి అనుంటిలోసేవ చేసిన అలీ సోదరులను ఇబ్రహీంను గురించి ప్రధాని ప్రస్తావిస్తూ, దేశ సమైక్యత పరిరక్షణను ఆయన ఎంతో కృషిచేశారని అన్నారు. ప్రగాఢ మానవతా భావాలు, విజ్ఞత, మర్యాద కలిగిన వ్యక్తి అని అన్నారు.

ఏమి సమిషించేవు, సమావేశమైన రాజ్యసభ హాఫీజు, ఉపాధ్యాయ, డాక్టర్ ఆనెల మృతికి సంతాపం ప్రకటించింది. హిందూ, ముస్లిం సమైక్యతకు ఇబ్రహీం చేసిన సేవలను గురించి సభాధ్యక్షులు శ్రీ వి. వి. గిరి పేర్కొన్నారు.

శ్రీ ఉపాధ్యాయను దేశసేవకు పూర్తిగా పూర్వంగా తమ జీవితం అంకితం చేసుకున్న వ్యక్తిగా ఆయన అభివర్ణించారు. ముగ్గురు నాయకుల మృతికి సంతాపంగా ఒక నిమిషం సభ్యులు మౌనం పాటించారు.

కొన్ని పత్రాలు, సంయుక్త పరిశీలనసంఘం నివేదిక సభముందు వుంచబడిన తర్వాత సభ నేటికి వాయిదాపడింది.

దినఫలం

(4 వ పేజీ తరువాయి)

బాగా ఉంటుంది. అశ్వినీ నక్షత్ర జాతకులు మాత్రం జాగ్రత్తగా వ్యవహరించడం అవసరం.

సింహం

కొంతమంది వ్యక్తుల సమ్మతి సమ్మించిమోసం చేయడానికి ప్రయత్నిస్తారు. సాహసముతో కూడిన వ్యవహారాల్లో నష్టం వస్తుంది. ప్రయాణాల్లో శ్రమ కలుగుతుంది. పుబ్బానక్షత్ర జాతకులు మాత్రం కొంచెం బాగుంటుంది

కన్య

భాగస్వాములతో కలసి చేసే వ్యాపారం కంటే మీరు స్వంతంగా చేసే వ్యాపారాలు బాగా ఉంటాయి. రావలసిన డబ్బు సమయానికి అందుతుంది. సంతానానికి సౌఖ్య సంతోషాలు లభిస్తాయి. ఉత్తరాషాఢ జాతకుల మాత్రం జాగ్రత్తగా వ్యవహరించడం చాలా అవసరం.

తుల

ఆదాయం మాట ఎలాగ ఉన్నా, అన్ని వ్యవహారాల్లోను గౌరవ ప్రాబల్యాలు బాగా ఉంటాయి. శుభ కార్యాల విషయంలో మీప్రయత్నాలు ప్రోత్సాహకరంగా ఉంటాయి. దైవ కార్యాలు చేరవేరతాయి. చిత్రానక్షత్ర జాతకులు మాత్రం జాగ్రత్తగా వ్యవహరించడం అవసరం.

వృశ్చికం

వ్యాపారంలో నూతనావకాశాలు లభిస్తాయి. వృత్తిలో ప్రయోజనంగల పరిచయాలు ఏర్పడతాయి. సంతోషకరమైన వార్తలను వింటారు. ఆరోగ్యం బాగా ఉంటుంది. జ్యేష్ఠా నక్షత్ర జాతకులకు మాత్రం బాగా ఉండదు.

ధనుస్సు

వృత్తి వ్యాపారాల్లో మీరు ప్రయోజనం లేని శ్రమకు గురి కాగలరు. ఉద్యోగంలో పనిని విశేషంగా నమ్మడం లేదు. ప్రయాణాల్లో ప్రయాస కలుగుతుంది. పూర్వాషాఢా నక్షత్ర జాతకులకు మాత్రం

★ మార్కెట్ ధరలు ★

విజయవాడ అసిస్టెంట్ మార్కెటింగ్ డైరెక్టరు నేము అందచేసిన ది 9—2—68 నాడు ఉత్పత్తిదారులనుండి కొనుగోలుచేసిన వ్యవసాయ పంటల టోకు ధరలు క్వింటాల్ అనగా 100 కిలోగ్రాములు లేదా 202వ్వర పౌనులు నుంచి, బస్తాలు, వస్తులు మినహా ధరలు రూపాలు, పైసలలో.

1. ధాన్యం:— నంబరు 55.00 | జి. ఇ. బి.—24 55.00 | కిచిడి 55.00 | ఎస్.కె.కె 55.00 | మొవ్వనన్నాలు 55.00
మొలగొలుకులు 55.00 | అక్కుళ్ళు 46.00 | నవ్వాలు 55.00

2. బియ్యం:—నంబరు 86.42 | జి. ఇ. బి.—24 86.42 | కిచిడి 86.42 | ఎస్.కె.కె 86.42 | మొవ్వనన్నాలు 86.42
మొలగొలుకులు 86.42 | అక్కుళ్ళు 72.69 | నవ్వాలు 86.42

3. వారు:— 1వ రకం 2వ రకం 3వ రకం.

విజయనగరం	91.09	85.74	80.38
అముదాలవలస	85.66	78.66	73.33
కలకత్తాలో అస్సాం బాటం		109.85	

4. వేరుశనగ—కాయలు | పప్పు | నూనె

విజయవాడ	86.95	125.00	268.70
వంద్యాల	98.00	137.00	256.00
ఆదోని	104.37	139.00	270.00
కడప	—	—	—
చిత్తూరు	97.50	135.00	290.00
అనంతపురం	102.00	131.16	272.50
విజయనగరం	97.50	136.00	270.00
అముదాలవలస	102.33	149.00	390.00
కువిలేట్నం	—	—	285.00
తెనాలి	88.20	—	272.50
పసరావుపేట	—	—	—
గుంటూరు	—	—	280.00

5. ఆవరాలు: కందులు | మినుములు | పెసలు | శనగలు

విజయవాడ	125.00	120.00	120.00	150.00
గుంటూరు	130.00	125.00	125.00	147.00
రాజమండ్రి	118.00	120.00	130.00	—
విజయనగరం	132.00	125.00	113.00	160.00
పార్వతీపురం	110.00	130.00	115.00	—
అముదాలవలస	—	110.00	104.00	—
ఒంగోలు	130.00	128.00	130.00	—

6. జీడిపప్పు: అమెరికన్ | ఇండియన్ | బద్దలు | ముక్కలు

మోరి	911.11	—	772.72	568.18
చేటుపాలెం	1018.18	909.09	772.72	590.90

7. పొగాకు: 1వ రకం 2వ రకం 3వ రకం.

అనకాపల్లి	157.50	137.50	126.00
పిఠాపురం	170.00	150.00	130.00
చిత్తూరు	149.00	130.00	120.00
తాడేపల్లిగూడెం	156.00	140.00	130.00
తణుకు	—	—	—

8. పసుపు:— కొమ్ములు | దుంపలు

దుగ్గిరాల	200.00	207.50
[illegible]	192.00	190.00

9. పచ్చిమిర్చి: లావురకం | సన్నరకం

[illegible]	15.00	25.00
[illegible]	30.00	35.00
[illegible]	28.75	—

10. [illegible]: ఎర్రని | పచ్చని

[illegible]	—	—

11. [illegible]: హిందూపురం | చిత్తూరు | తుని

	1వ రకం	2వ రకం		
[illegible]	200.00	150.00	195.00	
[illegible]			210.00	

12. [illegible]: (ఉత్తరాది విజయవాడ: | పెద్దవి | చిన్నవి

[illegible]	40.00	30.00
[illegible]	30.00	20.00
[illegible]	25.00	—
[illegible]	—	—
[illegible]	—	—

13. ఉల్లిపాయలు:— బళ్ళారి | నాటు | తిరుపూరు | చిల్లిపాయ

తాడేపల్లిగూడెం	22.50	—	22.50	15.00
హిందూపురం	25.00	20.00	—	—
[illegible]	17.86	—	—	—

14. [illegible]:—తెల్లని | పచ్చని

అనంతపురం	54.00	52.00
పసరావుపేట	—	—

16. వెయ్యి:— గుంటూరు 820.00 | ఒంగోలు 850.00

17. మిర్చి:— జి. 2 1వరకం | జి.2 2వ రకం | లావురకం | పచ్చని 1వరకం | 2వరకం

గుంటూరు	185.00	165.00	—	—	—
కడప	—	—	170.00		—
తుని	—	—	—	—	—

18. కొబ్బరికాయలు: (1000కి) | క్రొత్తవి | పాతవి

విజయవాడ	390.00	510.00
రాజమండ్రి	425.00	520.00
పాలకొల్లు	390.00	540.00

19. ప్రత్తి:—ముంగారి పారం జిన్నింగ్ కాకినాడ పి. 216 ఎస్.

ఆదోని (దూది)	140.00	142.00	155.00
ఆదోని (ప్రత్తి)			
పామర్రు (ప్రత్తి)			
గుంటూరు (ప్రత్తి)			

మద్రాసు మార్కెట్

వెండి ధరలు

మద్రాసు, ఫిబ్రవరి 12 :

వెండి కిలోగ్రాం	రు. 515—00
వెండి చిల్లరధర 10 గ్రాములు	రు. 5—20
వెండి లోకల్ సిల్వర్ కిలోగ్రాం	రు. 505.00

బంగారం (14 కారెట్లు)

1 గ్రాము	రు. 10.00

నగలబంగారం (22కారెట్లు)

1 గ్రాము	రు. 16.00

బంగారం (24 కారెట్లు)

10 గ్రాములు	రు. 157 50

వేరుశనగనూనె

మద్రాసు గిడ్డంగివద్ద చిల్లరగా 100కిలో గ్రాములు రెడీ రు. 260—00

వేరుశనగ కాయలు

80 కిలోగ్రాములు	103.00

కొబ్బరినూనె

	రు. 102—50
	రు. 102—00
	రు. 102—00

నువ్వుల నూనె

ఆగ్ మార్క్ 17 కిలో	రు. —

చక్కెర

క్వింటాల్ 1కి రు.377 నుంచి 378—00

వేరుశనగ పిండి

70 కిలో బస్తా	రు. 39—50

ఆముదం

100 కిలో గ్రాములు తిరువత్తూరు	రు. 305—00
టోకుధర	రు. 285—00

తణుకులో హిందీ వ్యతిరేక ఆందోళన

తణుకు, ఫిబ్రవరి 12: తణుకులో హిందీ వ్యతిరేక ఆందోళనతిరిగి ప్రారంభమైంది. మొన్న పబ్లిక్ పర్పస్ హైస్కూల్లో పూర్తిగా సమ్మె జరిగింది. గరల్సు హైస్కూలు బాపిరాజు హైస్కూలులోకూడా సమ్మె జరిగింది. కాని కొద్దిమంది విద్యార్థులు తరగతులకు హాజరైనారు. వారివి పుస్తకాలు లేకుండా మాత్రమే సాయుధ పోలీసుల ఉక్కుటోపీలపైన "హిందీ డవున్" వివాదాలు విద్యార్థులు వ్రాశారు. (స్వ.వి.)

ఏలూరులో సమ్మె కొనసాగింపు

ఏలూరు, ఫిబ్రవరి 12 : ఏలూరు పి.ఆర్. ఆర్. కళాశాలవిద్యార్థులు, మునిసిపల్ హైయ్యర్ సెకెండరీ పాఠశాల ఇతర ఉన్నత పాఠశాలల విద్యార్థులు నేడుకూడా తరగతులకు హాజరు కాలేదు. (స్వ.వి.)

కృష్ణాజిల్లా మొవ్వ గ్రామంలో క్షేత్రయ్య నృత్య సంగీత కళాశాల వార్షికోత్సవ సభలో ప్రసంగిస్తున్న "పద్మశ్రీ" అక్కినేని నాగేశ్వరరావు

కూచిపూడి నాట్యశాస్త్రం

శ్రీ అక్కినేని నూచన

మొవ్వ, ఫిబ్రవరి 10 : "క్షేత్రయ్య సంగీతానికి, సిద్ధేంద్రుని నృత్యానికి దగ్గర సంబంధం వుంది కనుక ఈ సభలో కూచిపూడి నృత్యాన్ని గురించి ప్రస్తావించడం అసందర్భం కాదని భావిస్తున్నాను. కూచిపూడి నృత్యంలో క్షేత్రయ్య పదాల వాడకం కొంత జరుగుతూనే వుంది. కూచిపూడిపేరులో అనేక అనుకరణలు ప్రచారంలో వుంటున్నాయి. అందువల్లనే నిజమైన కూచిపూడి నృత్యం ఏది అన్న అనుమానం ఈనాడు చాలామందికి కలుగుతున్నది" అని పద్మశ్రీ, నటసామ్రాట్ శ్రీ అక్కినేని నాగేశ్వరరావు ఇక్కడ క్షేత్రయ్య సంగీత నృత్య కళాశాల ప్రథమ వార్షిక సభలో ప్రసంగిస్తూ అన్నారు. ఆయన ఇంకా ఇలా అన్నారు :—

"కూచిపూడి నృత్యంలోఆంధ్రులకు ప్రత్యేకత కలదని అంటున్నారు. నిజమేకావచ్చు. కాని ఈనాడు ప్రచారంలో వున్న కూచిపూడి నృత్యం అనేదానిలో నిజమైన కూచిపూడి బాణీ ఏది ? అని నేను ప్రశ్నిస్తున్నాను. కొంత మణిపూరి, కొంత కథాకళి, ఇలాగే అక్కడ చెవుక్కులు, ఇక్కడ దమక్కులు చేర్చి కూచిపూడి నృత్యంగా ప్రచారంలో పెడుతున్నారు. ఇందులో ఆంధ్రుల ప్రత్యేకత అనేది కనిపించడం లేదు. అందువల్లనే చాలా కాలంగా కూచిపూడి నాట్యాచార్యులుగా ప్రసిద్ధితో వుంటున్న వారికి నేనొక సూచన చేస్తూ వచ్చాను. మీరంతా ఒకచోట సమావేశం అయి కూచిపూడి నృత్యం సిలబస్ ఒకటి తయారు చేయండి. దానిని పుస్తక రూపంలో నేను అచ్చువేయించి ఇస్తానని చెప్పాను. దాదాపు పదేళ్లుగా ఈ మాటలు చెబుతున్నాను. ఇంతవరకు వారు ఆ పని చేయలేదు. ఈనాడు కూడా నా వాగ్దానం చెల్లించడానికి నేను సిద్ధంగా వున్నాను. కాని వారు ఒకచోట సమావేశం కాలేకపోతున్నారు. ఎందువల్ల ? అనైక్యత వల్లనా ? కొంతవరకు అదీ ఒక కారణమే. బహుశా మరొక కారణం కూడా వుండనుకుంటున్నాను. కూచిపూడి నాట్యాచార్యులలో ఎవ్వరికి వారు తమకు తెలిసినదే నిజమైన కూచిపూడి విద్య అనే భావం వుండివుండవచ్చు. అది పరంపరగా తమకు సంక్రమించినందున, ఇతరులలో దానిని పంచుకొనడం, అందరికీ అందజేయడం వారికి అయిష్టం కావచ్చు. అంటే కొంత స్వార్థం, స్వప్రయోజనం వుండవచ్చు. ఇదే ఇంకా కొనసాగితే, కూచిపూడి నృత్యం అనేది, అసలైన బాణీ, చివరకు మిగలకుండా పోతుందనే భయం వారికి కలుగుతూ వుంది. అందుకే కూచిపూడి నృత్యానికి సిలబస్ వ్రాయమని ఈ నాట్యాచార్యులను నేను చిరకాలంగా కోరుతున్నాను. ఐకమత్యం, స్వార్థత్యాగం, సంస్కృతి అభివృద్ధిపట్ల అభిమానం వున్నప్పుడు ఈ పని సులభంగానే చేసుకోవచ్చు. లలితకళా అకాడమీ వారు కాని, ప్రభుత్వ సంస్కృతీ వ్యవహారాల శాఖవారు కాని దీనికి ప్రయత్నించడం ఎంతైనా అవసరం. కూచిపూడి నాట్యాచార్యులను ఒకటి సమావేశపరచే బాధ్యతను నేను స్వీకరించాను. అందుకు భారం వహించను. వారు రూపొందించి ఇచ్చే సిలబస్‌ను పూర్తిగా ప్రచారంలోకి తీసుకురావడానికి ఇప్పటికీ సిద్ధంగానే వున్నాను."

సినిమాలలో కూచిపూడి పేరుతో జరుగుతున్న నృత్యాలను గురించి వచ్చిన విమర్శలకు శ్రీ అక్కినేని సమాధానమిస్తూ, సినిమా ఒక కళ మాత్రమే కాక, అదొక వ్యాపారమనేది కూడా విస్మరించరాదన్నారు. నాట్యాచార్యులు మనుకొనే వారే అవీ ఇవీ అనుకరిస్తున్నప్పుడు, నటకులూ వున్నవారు జనాకర్షణకోసం కొంత కలగాపులగం చేయడంలో తప్పులేదని, వారు అలా చేస్తారని, చేస్తున్నారనేది అందరికీ తెలుసునని, కనకనే ఈ కారణాన వారిని విమర్శించవలసిన అవసరంలేదని కూడా అన్నారు.

వార్షికోత్సవ సందర్భంగా క్షేత్రయ్య పదాభినయ పోటీలు నిర్వహించబడినవి. ఆ పోటీలలో 12మంది నర్తకీమణులు పాల్గొన్నారు. మొదటి రోజు మహాసభలో శ్రీ చినసత్యం, పెద్దసత్యం, కోరాడ కనిపాదుషా పువ్వాడ శేషగిరిరావు మున్నగు వారు ఉపన్యసించిరి. ఆ రాత్రి శ్రీ కోరాడ బృందంవారిచే నృత్య ప్రదర్శన కావింపబడి మొదటి రోజు కార్యక్రమములు ముగిసినవి.

రెండవరోజున సాయంత్రం మహాసభలో శ్రీ యలమంచిలి వెంకటసుబ్బారావుగారు సభికులకు స్వాగతము పలికిరి. శ్రీ ముదిగొండ లింగమూర్తిగారు అధ్యక్షత వహించిరి. సినీ రచయిత శ్రీ సముద్రాలవారు ప్రారంభోపన్యాసము గావించిరి. సభలో శ్రీ బందా, వేదాంతం సత్యనారాయణశర్మ ఉపన్యసించారు. అనంతరం క్షేత్రయ్య పదాభినయ పోటీలు నిర్వహించబడినవి.

జూనియర్ ప్రథమ బహుమతి రోలింగ్ కప్పు కుమారి శంకరమంచి సరోజ (గుంటూరు), ద్వితీయ బహుమతి కుమారి కె. ప్రభావతి (ఉయ్యూరు), సీనియర్ ప్రథమబహుమతికుమారిమద్దిరాజు సత్యవతి (రాజమండ్రి), రోలింగు కప్పు— ద్వితీయ బహుమతి కుమారి గద్దె లత (తణుకు) పొందారు.

శ్రీ బందా కనకలింగేశ్వరరావుగారిచే బహుమతి ప్రదానము కావింపబడినది. శ్రీ ఎం. ఆర్. కె. ప్రసాదు వందన సమర్పణ గావించారు.

సమితి వాణిజ్య, అభివృద్ధి మహాసభ నిర్ణయాల అమలు

నిర్దిష్ట కార్యాచరణ పథకం రూపొందించాలని శ్రీ దినేష్‌సింగ్ సూచన

న్యూఢిల్లీ, ఫిబ్రవరి 11 : ఐక్యరాజ్యసమితి వాణిజ్య, అభివృద్ధి విషయాల ద్వితీయ మహాసభ తీసుకున్న నిర్ణయాల అమలును పరిశీలించే యంత్రాంగాన్ని ఏర్పాటు చేయడం ద్వారా కార్యాచరణకు నిర్దిష్టమైన కార్యక్రమాన్ని సమితి వాణిజ్య సభ రూపొందించాలని దిల్లీయ వాణిజ్య, అభివృద్ధి మహాసభ అధ్యక్షుడు శ్రీ దినేష్‌సింగ్ నేడిక్కడ అన్నారు. ప్రెస్ క్లబ్ విందు సమావేశంలో ఆయన ప్రసంగించి, అనంతరం రత, విదేశీ పత్రికా విలేకరుల ప్రశ్నలకు సమాధానాలిచ్చారు.

వాణిజ్య, అభివృద్ధి మహాసభలో కొన్ని ప్రతినిధి వర్గాల నాయకులు చేసిన ప్రసంగాలను బట్టి ఈ మహాసభ నిర్దిష్టమైన కార్యాచరణకు నిర్ణయం తీసుకొనగలదన్న ఆశాభావం తనకు కలిగిందన్నారు.

భారత్, సింహళాల మధ్య కొనసాగుతున్న విధంగా, జనుము ఎగుమతివిషయంలో భారత్, పాకిస్తాన్‌లమధ్య సహకారాన్ని మీరుసూచిస్తారా అని ఒక పాకిస్తానీ విలేకరి ప్రశ్నించగా పాకిస్తాన్ ప్రభుత్వం ఇందుకు సిద్ధ పడినచో, ఆ విధంగా చేయగలమన్నదే తమ ఆశాభావమన్నారు.

తూర్పు జర్మనీ, ఉత్తర కొరియాల సమితి వాణిజ్య, అభివృద్ధి మహాసభలో ప్రవేశం కల్పించాలని సోషలిస్టు దేశాలు కోరిన విషయాన్ని ఒక పాకిస్తానీ విలేకరి శ్రీ దినేష్ సింగ్ దృష్టికి తెస్తూ, ఐక్యరాజ్యసమితిలో చైనా ప్రవేశాన్నిసూచించిన భారత్, పై అంశాన్ని గురించి మహాసభలో అసలు ప్రస్తావించక పోవడానికి కారణమేమిటని ప్రశ్నించారు.

ఈ అంశాలు మహాసభలో చర్చకు రాకుండా చేయాలని భారత్ ప్రయత్నిస్తున్నదని శ్రీ దినేష్‌సింగ్ సమాధాన మిచ్చారు. చైనా, మరికొన్ని దేశాలకు సమితి వాణిజ్య, అభివృద్ధి మహాసభలో ప్రవేశంకల్పించకపోవడంలో కొంత అవాస్తవికత కలదని భారత్ గుర్తించిందని, కాని కాలక్రమేణా ఈ అవాస్తవికతలు చక్కబడగలవని తాను భావిస్తున్నానని అన్నారు. రాజకీయ కారణాలపై మహాసభకు అంతరాయం కలిగించడం మనకు ప్రయోజనకరం కాదని ఆయన అన్నారు.

సోషలిస్టుదేశాలనాయకులుచేసినప్రకటనలపై మీ అభిప్రాయమేమి టని ప్రశ్నించగా, అవి ప్రోత్సాహకరంగా వున్నట్లు ఆయన తెలిపారు.

ఇజ్రేల్ ప్రతినిధి మాట్లాడుతున్నప్పుడు, బరబ్ ప్రతినిధులతోపాటు భారత్ ఎందుకు సభనుంచి వాకవుట్ జరపలేదని ప్రశ్నించగా, భారత్‌కు ఇజ్రేల్‌తో దవుత్యసంబంధాలు లేకపోయినప్పటికీ, ఇజ్రేల్‌ను ఒకరాజకీయ స్వాతంత్ర్యత కల దేశంగా భారత్ గుర్తించిందని అన్నారు. దక్షిణాఫ్రికా విషయంపూర్తిగా వేరని, ఐక్యరాజ్యసమితియే స్వయంగా దక్షిణాఫ్రికామీద ఆంక్షలు విధించవలసిందిగా సభ్య దేశాలను కోరిందని ఆయన చెప్పారు.

అభివృద్ధి చెందిన దేశాల శ్రేయస్సు దృష్ట్యా కూడా వర్తమాన దేశాల ఆర్థికాభివృద్ధి అవసరమని అంతకుముందు శ్రీ దినేష్ సింగ్ చెప్పారు.

రోడ్డు రవాణా పరిశ్రమకు ఆదాయంపన్నులో రిబేటు

కేంద్ర ప్రభుత్వ పరిశీలకబృందం సిఫార్సు

న్యూఢిల్లీ, ఫిబ్రవరి 12 : రోడ్డు రవాణా పరిశ్రమను ప్రాధాన్యతగల పరిశ్రమగా పరిగణించాలని, ఆదాయం పన్ను విషయంలో దానికి 8 శాతం ముదరా యివ్వాలని రోడ్డు రవాణా అర్థిక వ్యవస్థ పరిశీలక బృందం ప్రభుత్వానికి ప్రత్యేకంగా సిఫారసు చేసింది.

ఈ బృందానికి శ్రీ ఆర్. జి. సరయా అధ్యక్షులుగా వున్నారు.

రోడ్డు రవాణా పరిశ్రమ అభివృద్ధికి తగిన విధానం పొందడంలో బస్సులు, తదితర శకటాల యజమానులు ఎదుర్కొంటున్న ఇబ్బందులను గురించి, అరువు కొనుగోలు పెట్టుబడి వ్యాపారం గురించి సమగ్ర పరిశీలన జరిపేందుకు భారత ప్రభుత్వం ఈ బృందాన్ని నియమించింది. ఈ బృందం తన నివేదికను కేంద్ర నౌకా వాణిజ్య రవాణా శాఖ మంత్రి శ్రీ వి. కె. ఆర్. వి. రావుకు సమర్పించింది.

ఆదాయం పన్నులో లభించే ముదరా మొత్తాన్ని రోడ్డు రవాణా సంస్థలు కొత్త శకటాలను కూడా కొనుగోలు చేయడానికిగాని, పాతవాటి స్థానే కొత్తవాటిని ప్రవేశపెట్టడానికిగాని స్వచ్ఛందంగా వినియోగించాలని బృందం సూచించింది.

'కాశ్మీర్ సమస్యను ప్రస్తావించవద్దు'

షేక్ అబ్దుల్లాకు ప్రధాని స్పష్టీకరణ:

కాంగ్రెస్ పార్టీ సమావేశంలో వెల్లడి

న్యూఢిల్లీ, ఫిబ్రవరి 12: భారత్—పాకిస్తాన్‌ల మధ్య మైత్రిని పెంపొందించే విషయంలో, ఎట్టి పరిస్థితులలోను కాశ్మీర్ సమస్యను తీసుకొనిరాకూడదని ప్రధానమంత్రి శ్రీమతి ఇందిరాగాంధి షేక్ అబ్దుల్లాకు స్పష్టం చేశారు.

శ్రీమతి ఇందిరాగాంధి ఈ విషయాన్ని నిన్న ఇక్కడ జరిగిన కాంగ్రెస్ పార్లమెంటరీ పార్టీ సమావేశంలో చెప్పినట్లు తెలియవచ్చింది.

పాకిస్తాన్‌తో సంబంధాలను మెరుగుపరచుకొనడానికి భారత ప్రభుత్వం తన శాయశక్తులా కృషి చేస్తోందని, తాను శ్రీ షేక్ అబ్దుల్లాతో చెప్పానని శ్రీమతిగాంధిఅన్నారు. షేక్ అబ్దుల్లా యిటీవల ప్రధానితో సమావేశమైనప్పుడు పై విషయాలను స్పష్టం చేయడం జరిగింది.

కాశ్మీర్ పరిస్థితిలో చెప్పుకు మార్పులు సంభవించాయని, వాటినిచెడగొట్టడానికిప్రయత్నించక సదవగాహనకు యత్నించవలసిందిగాను, తన వైఖరిపై భారత ప్రజలకు నచ్చజెప్పవలసిందిగాను షేక్‌ను తాను కోరినట్లు ప్రధాని తెలిపారు.

షేక్ తనతో భారత్—పాకిస్తాన్ మైత్రిని గురించి మాట్లాడారని ఆమె చెప్పారు.

టిటో, కొసిగిన్‌లతో చర్చలు

సోవియట్ ప్రధాని శ్రీ అలెక్సీ కొసిగిన్, యుగోస్లావియా అధ్యక్షుడు మార్షల్ టిటో భారత్‌పర్యటనకువచ్చినప్పుడు వారితో తాము జరిపిన సంభాషణలవల్ల రష్యా, యుగోస్లావియాలతో ఆర్థిక సహకారం మరింతగా పెంపొందడానికి వీలుకలిగినదని శ్రీమతిగాంధి పార్లమెంటరీపార్టీకి తెలిపారు.

శ్రీ కొసిగిన్ పర్యటన సమయంలో కొంత మంది సోవియట్ నిపుణులు కూడా యిక్కడకు వచ్చారని, భారత్‌లో తయారయ్యే వస్తువులను రష్యా కొనుగోలుచేసే అంశాన్ని గురించి ఉపయుక్తమైన చర్చలు జరిగాయని ఆమె చెప్పారు.

మార్షల్ టిటో పర్యటన సమయంలో భారత్, అరబ్ రిపబ్లిక్, యుగోస్లావియాల మధ్య త్రైపాక్షిక సహకారాన్ని గురించి ఫలవంతమైన చర్చ చేయడం జరిగిందన్నారు.

ఇరాన్‌రాజు టర్కీష్ ప్రధాని పర్యటనల గురించి కూడా శ్రీమతి గాంధి ప్రస్తావించి, ఈ దేశాలతో మైత్రీసంబంధాలను మెరుగుపరచుకొనడానికి ఈ సమావేశాలు తోడ్పడగలవన్న ఆశాభావాన్ని వ్యక్తం చేశారు.

ఢిల్లీలో జరుగుతున్న సమితి వాణిజ్య, అభివృద్ధి మహాసభను గురించి ప్రస్తావిస్తూ, సమావేశంలో పాల్గొనడానికి వివిధదేశాల నుంచి వచ్చిన రాజనీతిజ్ఞులు, ఆర్థిక శాస్త్రవేత్తలు, పరిపాలనావేత్తలు భారత్‌తో వాణిజ్య ఒప్పందాలు కుదుర్చుకోడానికి, భారత్ సరకులను కొనుగోలు చేయడానికి ఆసక్తిని చూపిస్తున్నారని ఆమె అన్నారు.

సమితి ప్రధాన కార్యదర్శి ఉథాంట్ యాత్రలను గురించి మాట్లాడుతూ, వియత్నాం సంక్షోభాన్ని నివారించడంలో భారత్ చేస్తున్న కృషిని థాంట్ ప్రశంసించారని ప్రధాని చెప్పారు.

భాషా సమస్య

తమిళనాడు దేశంలో అనుసంధాన భాషగా చేయాలంటూ, మద్రాసు గవర్నర్ నేడిన ప్రసంగం కాంగ్రెస్ పార్లమెంటరీపార్టీ సమావేశంలో చర్చకు వచ్చింది.

రేడియో

జపాన్ మోడల్ ఆల్‌వర్ల్డ్ 3 బ్యాండ్ ట్రాన్సిస్టర్ నెలకు రు. 10 చొ. వాయిదా పద్ధతిలో సొందండి. Prince Traders, P Box 1406, Delhi—6.

"సాహితీ ప్రియ"

ఉజ్జ్వల చరిత్ర మాసపత్రికకు అన్ని చోట్ల డిపాజిట్లు కట్టగల సమర్థవంతులైన ఏజంట్లు కావలెను.
వివరములకు:
మేనేజరు, సాహితీప్రియ.
గుల్జార్‌పేట, అనంతపురం.

ఫోస్‌ఫోమిన్, శక్తిని వెంపొందించును ఆకలిని అధికముచేయును సహనశక్తిని హెచ్చించును, శరీరముయొక్క రోగనిరోధక శక్తిని ఎక్కువ చేయును

అవును — కుటుంబము అంతటికి ఫోస్‌ఫోమిన్ వల్ల ఆరోగ్యము కలుగును.

ఫోస్‌ఫోమిన్...ఐ కాంప్లెక్స్ విటమినులు మల్టివిటమిన్ గ్లిసరోఫోస్ ఫేట్లాగం అతువర్ధని పండ్ల రుచిగల టానిక్.

SQUIBB TM ® ఇ. ఆర్. స్క్విబ్ & సన్స్, ఇన్కార్పొరేటెడ్ వారి ఆథరైజ్డ్ ట్రేడ్ మార్కులు. దీని కై పేర్కొనబడినవి. SARABHAI CHEMICALS

shilpi sc 6097-68

సుప్రసిద్ధమైన ప్లేయర్స్ వారి నాణ్యతకోసం తీసుకోండి

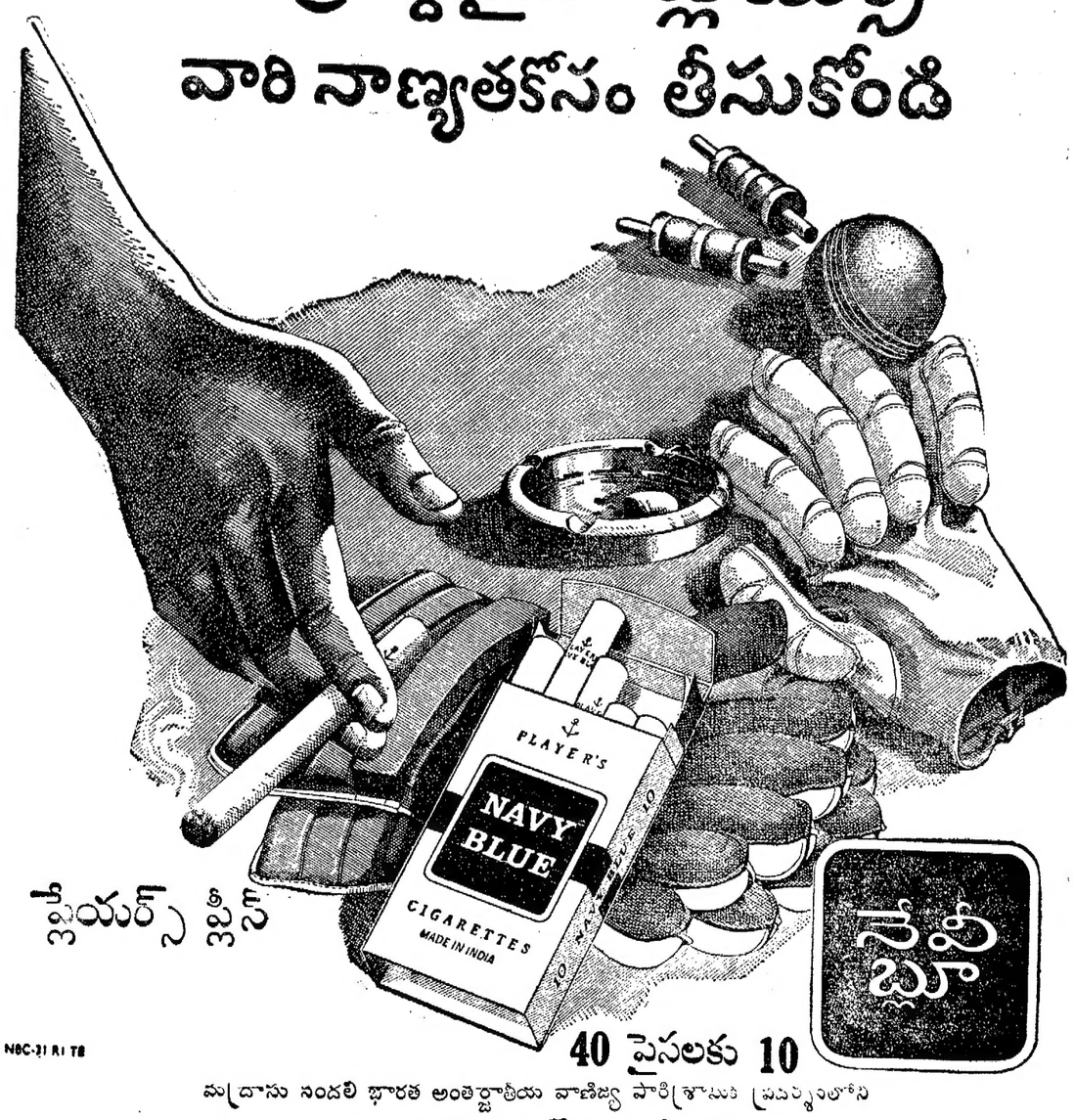

ప్లేయర్స్ ప్లీస్

నేవీ బ్లూ

40 పైసలకు 10

NBC-21 RI TB

మద్రాసు సందలి భారత అంతర్జాతీయ వాణిజ్య పారిశ్రామిక ప్రదర్శనలోని ఐ టి సి పెవిలియన్‌కు దయచేయండి.

Printed and Published for Nageswara Rao Estates Private Ltd by S. Radhakrishna at the Andhra Patrika Press, Gandhinagar, Vijayawada-3, Editor: S. Sambhu Prasad Phone Vijayawada 5667 5226.